

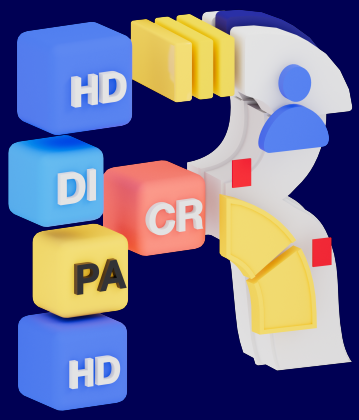




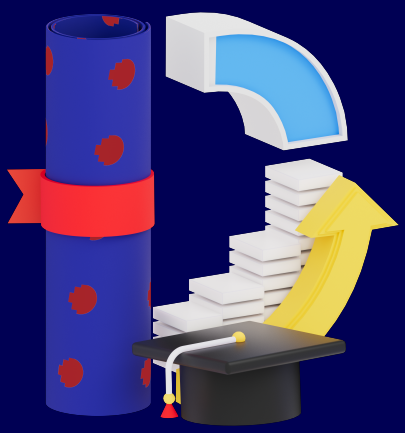

2023

RMIT University

# Graduation Ceremony

## Ho Chi Minh City

Recreation and Events Complex,
Saigon South campus
Monday 17 April 2023
Tuesday 18 April 2023

## Hanoi

National Convention Center
Friday 21 April 2023

RMIT UNIVERSITY

# CONTENTS


| | |
|---|---|
| CHANCELLOR'S MESSAGE | 01 |
| VICE-CHANCELLOR'S MESSAGE | 03 |
| RMIT VIETNAM PRO VICE-CHANCELLOR'S MESSAGE | 05 |
| ACADEMIC REGISTRAR'S MESSAGE | 07 |
| ORDER OF PROCEEDINGS | 09 |
| DOCTOR OF PHILOSOPHY | 12 |
| SCHOLAR'S LIST FOR ACADEMIC EXCELLENCE | 19 |
| OUTSTANDING GRADUATES | 22 |
| DEGREE & DIPLOMAS | 23 |
| RMIT ALUMNI | 40 |
| HISTORICAL PROFILE | 42 |
| ACADEMIC SCHOOLS INTRODUCTION | 44 |
| ACADEMIC DRESS | 48 |
| COAT OF ARMS | 50 |
| THE MACE | 51 |


RMIT UNIVERSITY

# MỤC LỤC


THƯ CHÚC MỪNG CỦA CHỦ TỊCH HỘI ĐỒNG ĐẠI HỌC RMIT 02

THƯ CHÚC MỪNG CỦA PHÓ CHỦ TỊCH HỘI ĐỒNG ĐẠI HỌC RMIT 04

THƯ CHÚC MỪNG CỦA TỔNG GIÁM ĐỐC ĐẠI HỌC RMIT VIỆT NAM 06

THƯ CHÚC MỪNG CỦA GIÁM ĐỐC HỌC VỤ 08

TRÌNH TỰ BUỔI LỄ 10

TIẾN SĨ KHOA HỌC 12

SINH VIÊN TIÊU BIỂU THEO NGÀNH 19

THỦ KHOA NGÀNH 22

BẰNG CAO ĐẲNG, ĐẠI HỌC & SAU ĐẠI HỌC 23

CỰU SINH VIÊN 41

LỊCH SỬ THÀNH LẬP TRƯỜNG 43

GIỚI THIỆU CÁC KHOA 44

LỄ PHỤC TỐT NGHIỆP 49

HUY HIỆU 50

QUYỀN TRƯỢNG 51


RMIT UNIVERSITY



# Chancellor's Welcome

## Welcome to our global community of alumni

On behalf of the Council of RMIT University, it is my privilege to congratulate you, our new graduates.

We are an international university of technology, design and enterprise, proudly committed to preparing our students with the knowledge, skills and personal attributes necessary to achieve their ambitions and contribute with a global mindset.

Our high quality, professional education and exceptional research responds to the changing nature of our communities and to industry aspirations. This is why we have such a strong reputation for graduating work-ready professionals across all fields of endeavour.

As graduates, you also become ambassadors for RMIT and I encourage you to connect with the global community of alumni you now join. These are the relationships that can sustain and inspire us for decades to come.

Well done and I wish you a bright and rewarding future.

**Peggy O'Neal**
Chancellor
RMIT University



# Thư chúc mừng của Chủ tịch Hội đồng Đại học RMIT

## Chào mừng các bạn đến với cộng đồng cựu sinh viên RMIT trên toàn cầu

Thay mặt Hội đồng Đại học RMIT, tôi lấy làm vinh dự được chúc mừng toàn thể các bạn tân khoa của chúng ta.

RMIT là đại học đẳng cấp quốc tế về công nghệ, thiết kế và doanh thương. Nhà trường rất lấy làm tự hào với cam kết chuẩn bị cho sinh viên kiến thức, kỹ năng và những phẩm chất cá nhân các bạn cần để đạt được hoài bão và có thể đóng góp với tư duy toàn cầu.

Giáo dục chất lượng cao, chuyên nghiệp và nghiên cứu nổi trội của nhà trường đáp ứng được bản chất luôn thay đổi của cộng đồng cũng như hồi đáp nguyện vọng của các ngành nghề. Đây là lý do vì sao Đại học RMIT rất có tiếng về việc đào tạo nguồn nhân lực được trang bị sẵn sàng để làm việc trong mọi lĩnh vực ngay khi tốt nghiệp.

Là sinh viên tốt nghiệp từ RMIT, bạn còn trở thành gương mặt đại diện cho nhà trường và tôi khuyến khích các bạn hãy kết nối với cộng đồng cựu sinh viên toàn cầu mà giờ bạn đã trở thành một thành viên trong đó. Đây là những mối quan hệ có thể hỗ trợ và truyền cảm hứng cho các bạn trong những thập kỷ tới đây.

Các bạn giỏi lắm! Chúc các bạn có được tương lai tươi sáng và mãn nguyện.

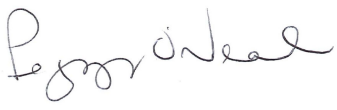

**Peggy O'Neal**
Chủ tịch Hội đồng trường
Đại học RMIT



# Vice-Chancellor's Message

## Congratulations on your outstanding achievement

On behalf of the RMIT community, it is my great pleasure to congratulate you on reaching this milestone in your life. I remember my own Graduation well and I hope you feel the same sense of deep achievement I recall.

RMIT credentials are testament to your resilience and determination. Today more than ever, the world seeks graduates like you – with a proven ability to adapt to complex environments and a willingness to contribute in challenging times.

As you move into this next exciting stage of your life, make sure you pause to feel proud of your efforts and appreciative of your parents, family and friends who have supported you along the way.

It is always a privilege to welcome alumni back throughout their careers to top-up their skills or change their direction all together – so may your journey with RMIT continue.

**Professor Alec Cameron**
Vice-Chancellor and President
RMIT University



# Thư chúc mừng của Phó chủ tịch Hội đồng Đại học RMIT

## Chúc mừng thành tựu vượt bậc của toàn thể các bạn

Thay mặt cộng đồng Đại học RMIT, tôi vô cùng vinh hạnh được chúc mừng các bạn đã đến được cột mốc này trong cuộc đời. Tôi vẫn nhớ như in Lễ tốt nghiệp của mình và mong các bạn cũng cảm thấy tự hào về thành tựu này như tôi nhiều năm trước đây.

Bằng cấp RMIT là minh chứng cho sự bền bỉ và quyết tâm của bạn. Ngày nay hơn bao giờ hết, thế giới tìm kiếm những sinh viên tốt nghiệp như các bạn – những người với năng lực đã được minh chứng để thích nghi với môi trường phức tạp và sẵn sàng đóng góp vào những thời điểm thử thách.

Khi bạn bước vào giai đoạn đầy hứng khởi tiếp theo trong cuộc đời mình, nhớ hãy dừng lại để cảm nhận cảm giác tự hào về những nỗ lực của bạn và tri ân các đấng sinh thành, gia đình và bạn bè đã hỗ trợ các bạn trên hành trình này.

Trường luôn vinh hạnh chào đón cựu sinh viên quay trở lại trong hành trình xây dựng sự nghiệp để bổ sung kỹ năng hay thay đổi hoàn toàn định hướng nghề nghiệp của mình. Và tôi thật sự mong muốn hành trình của các bạn với RMIT sẽ còn tiếp tục trong tương lai.



**Giáo sư Alec Cameron**
Phó chủ tịch Hội đồng trường kiêm Giám đốc
Đại học RMIT



# RMIT Vietnam Pro Vice-Chancellor's Message

## Welcome to our 2023 RMIT graduation ceremony

Today we celebrate a significant milestone, one I hope you will look back on with fond memories for the rest of your lives.

We are delighted to welcome your family and friends here to celebrate with you, whose love and support has played a fundamental role in your time at RMIT, especially through the pandemic years, and in making today's milestone a reality.

The year 2023 marks five decades since Australia and Vietnam established their diplomatic relations. For nearly half of that 50-year partnership, RMIT University is proud to have been an exemplary Australian investor in Vietnam, a contributor to the knowledge economy, and a bridge for people-to-people links.

Every single student who graduates from RMIT Vietnam with an Australian degree connects our two countries together.

Today you join the RMIT alumni network of over 20,000 from RMIT Vietnam and 504,000 globally.

Please stay in touch with us and with your RMIT peers. We look forward to hearing what you go on to achieve in the years to come and wish you every success for the future.

Congratulations.

**Professor Claire Macken**
Pro Vice-Chancellor and General Director
RMIT University Vietnam



# Thư chúc mừng của Tổng giám đốc Đại học RMIT Việt Nam

## Chào mừng các bạn tham dự Lễ tốt nghiệp năm 2023 của Đại học RMIT

Hôm nay chúng ta kỷ niệm một cột mốc hết sức quan trọng, ngày mà tôi hy vọng các bạn sẽ nhìn lại với những ký ức tốt đẹp cho đến tận cuối cuộc đời.

Chúng tôi vui mừng chào đón gia đình cùng bạn bè đến chung vui với bạn, những người mà tình yêu thương và sự hỗ trợ của họ chắc chắn góp phần vô cùng to lớn vào hành trình của bạn tại RMIT, đặc biệt qua suốt những năm đại dịch, và biến cột mốc quan trọng hôm nay thành hiện thực.

Năm 2023 đánh dấu năm thập kỷ kể từ khi Australia và Việt Nam thiết lập quan hệ ngoại giao. Và gần một nửa thời gian của 50 năm đó, Đại học RMIT Việt Nam tự hào là một nhà đầu tư Australia vào Việt Nam gương mẫu – đóng góp cho nền kinh tế tri thức và là cầu nối giữa nhân dân hai nước.

Từng sinh viên tốt nghiệp RMIT Việt Nam với bằng cấp từ Australia giúp kết nối hai đất nước chúng ta với nhau.

Hôm nay các bạn sẽ đứng vào hàng ngũ cựu sinh viên Đại học RMIT với hơn 20.000 thành viên từ cơ sở Việt Nam và hơn 504.000 thành viên trên toàn cầu.

Hãy giữ liên lạc với nhà trường và với các bạn đồng môn từ RMIT. Chúng tôi mong nhận được tin tức về những thành công của các bạn trong những năm tới và chúc bạn thành công trong mọi bước đường tương lai.

Chúc mừng.

**Giáo sư Claire Macken**
Tổng giám đốc
Đại học RMIT Việt Nam



# Academic Registrar's Message

## Graduation is an exceptional achievement
## Well done to all of our RMIT graduates!

Graduation is a momentous occasion that marks a significant milestone in a person's life. As you graduate today you should be proud of what you have achieved in the most challenging years imaginable. You have demonstrated exceptional resilience, determination, and capacity to adapt to whatever comes your way. You should feel very confident you have got what it takes to succeed.

Today, you join a community of over half a million RMIT alumni, who live and work in more than 150 countries around the world!

On behalf of the RMIT University community, I wish you every success in the future.

**Connie Merlino**
Academic Registrar
RMIT University



# Thư chúc mừng của Giám đốc Học vụ

## Tốt nghiệp đại học là thành tựu hết sức đặc biệt Chúc mừng tân khoa RMIT – các bạn giỏi lắm!

Tốt nghiệp là dịp quan trọng đánh dấu cột mốc ý nghĩa trong cuộc đời của mỗi người. Các bạn tốt nghiệp hôm nay nên tự hào về những gì đã đạt được trong những năm thử thách nhất mà chúng ta có thể mường tượng ra được. Các bạn đã đặc biệt thể hiện sự bền bỉ, quyết tâm và năng lực thích ứng với bất kỳ điều gì xảy ra với bạn. Bạn nên cảm thấy cực kỳ tự tin vì bạn đã hội đủ những yếu tố cần thiết để thành công.

Hôm nay, các bạn sẽ gia nhập vào cộng đồng hơn nửa triệu cựu sinh viên RMIT đang sinh sống và làm việc tại hơn 150 quốc gia trên khắp thế giới.

Thay mặt cộng đồng Đại học RMIT, chúc các bạn thành công trong tương lai.

**Connie Merlino**
Giám đốc Học vụ
Đại học RMIT

# Order of proceedings

## RMIT Graduation livestream event

RMIT Graduation 2023 will be livestreamed at **https://bit.ly/2023RMITGRAD_livestream**

## Share your graduation experience with hashtag #RMITGrad2023

## Ho Chi Minh City

Recreation and Events Complex,
Saigon South campus

**Session 1:** 9:30am – 11am,
Monday 17 April 2023
**Session 2:** 2:30pm – 4pm,
Monday 17 April 2023
**Session 3:** 9:30am – 11am,
Tuesday 18 April 2023
**Session 4:** 2:30pm – 4pm,
Tuesday 18 April 2023

## Hanoi

National Convention Center

**Session:** 9:30am – 11:30am,
Friday 21 April 2023

# Trình tự buổi lễ

## Phát sóng trực tiếp Lễ tốt nghiệp

Lễ tốt nghiệp Đại học RMIT 2023 sẽ được phát sóng trực tiếp theo đường dẫn **https://bit.ly/2023RMITGRAD_livestream**

## Hãy chia sẻ và ghi lại những khoảnh khắc của Lễ tốt nghiệp theo hashtag #RMITGrad2023

## Thành phố Hồ Chí Minh

Khu liên hợp Giải trí và Sự kiện,
cơ sở Nam Sài Gòn

**Lễ trao bằng 1:** 9:30 – 11:00,
sáng thứ Hai, 17/04/2023
**Lễ trao bằng 2:** 14:30 – 16:00,
chiều thứ Hai, 17/04/2023
**Lễ trao bằng 3:** 9:30 – 11:00,
sáng thứ Ba, 18/04/2023
**Lễ trao bằng 4:** 14:30 – 16:00,
chiều thứ Ba, 18/04/2023

## Hà Nội

Trung tâm Hội nghị Quốc gia

**Lễ trao bằng:** 9:30 – 11:30,
sáng thứ Sáu, 21/04/2023

# Order of proceedings
# Trình tự buổi lễ

## Academic statements have come digital!

Once you complete your program and graduate you can securely access and safely share certified, digital versions of your RMIT transcript and other academic statements via **My eQuals.**

**Find out more at**
**rmit.edu.au/digital-academic statements**

- Student performance
- Entry of the Academic Procession
- Opening remark
- Speakers speech
- Conferring of Diplomas and Degrees
- Presentation of testamurs
- Closing remark
- Academic procession retires

## Học bạ đã được số hoá

Khi hoàn tất chương trình học và tốt nghiệp, bạn có thể truy cập và chia sẻ bảng điểm kỹ thuật số được chứng thực cũng như các văn bản học thuật khác một cách an toàn qua **My eQuals.**

**Tìm hiểu thêm thông tin tại**
**rmit.edu.au/digital-academic statements**

- Biểu diễn văn nghệ sinh viên
- Đoàn diễu hành tiến vào hội trường
- Phát biểu khai mạc buổi lễ
- Phát biểu của khách mời/ sinh viên xuất sắc
- Nghi lễ phát bằng chính thức
- Trao bằng tốt nghiệp
- Phát biểu bế mạc buổi lễ
- Đoàn diễu hành rời hội trường

# Doctor of Philosophy
# Tiến sĩ khoa học

## Dr Do Thi Hoang Mai

**DR205**

**Thesis/ Project Title:**
Factors Affecting Student's Intention to Persist with Study: Research of Vietnamese Private Universities

Dr Do investiga ted the effectiveness of service quality dimensions within private higher education in Vietnam on customer-based perspectives by incorporating service quality perception and student satisfaction in comprehensively understanding students' persistence and retention. These dimensions of service draw upon the work of Abdullah (2006), known as HedPerf.

## Tiến sĩ Đỗ Thị Hoàng Mai

**DR205**

**Tên Luận văn/ Dự án:**
Các yếu tố ảnh hưởng đến ý định duy trì việc học của sinh viên: Nghiên cứu các trường đại học tư thục ở Việt Nam

Tiến sĩ Mai nghiên cứu tính hiệu quả của các chiều kích của chất lượng dịch vụ trong lĩnh vực giáo dục đại học tư thục ở Việt Nam dựa trên quan điểm lấy khách hàng làm trọng tâm bằng cách đưa nhận thức về chất lượng dịch vụ và sự hài lòng của sinh viên vào hiểu biết mang tính toàn diện về duy trì việc học và việc giữ chân sinh viên của các trường. Các chiều kích của chất lượng dịch vụ này rút ra từ nghiên cứu của Abdullah (2006), thường được gọi là HedPerf.

# Doctor of Philosophy
# Tiến sĩ khoa học

## Dr Hoang Gia Thinh

**DR205**

**Thesis/ Project Title:**
The Integrated Reporting Framework Adoption and the Changing Role of the Vietnamese Management Accounting Profession

Dr Hoang examined whether the implementation of sustainability disclosure can trigger change in the management accounting profession in Vietnam. This research revealed new roles of management accountants in sustainability adopting organisations. These findings enhance our understanding of the practice of sustainability disclosure in Vietnam organisations.

## Tiến sĩ Hoàng Gia Thịnh

**DR205**

**Tên Luận văn/ Dự án:**
Việc áp dụng khung báo cáo tích hợp và thay đổi vai trò của nghề kế toán quản trị tại Việt Nam

Tiến sĩ Thịnh xem xét liệu việc thực hiện công bố thông tin bền vững có thể kích hoạt thay đổi trong nghề kế toán quản trị ở Việt Nam hay không. Nghiên cứu này cho thấy vai trò mới của kế toán quản trị trong các tổ chức áp dụng bền vững vào hoạt động và vận hành. Kết quả nghiên cứu nâng cao hiểu biết về thực tiễn công bố bền vững trong các tổ chức ở Việt Nam.

# Doctor of Philosophy
# Tiến sĩ khoa học

## Dr Le Nguyen Quynh Huong

**DR205**

**Thesis/ Project Title:**
Market Structure, Strategic Interaction, and Banks' Behaviours in lending and risk-taking: Evidence from Vietnamese banks

Dr Le studied bank lending, risk-taking and market structure manifested through strategic interaction in Vietnam. The research found efficient banks become more strategically interactive, and aggressive competition leaves banks riskier and more vulnerable to macroeconomic shocks. These findings enhance understanding of strategic interaction and banks' behaviours in lending and risk-taking.

## Tiến sĩ Lê Nguyễn Quỳnh Hương

**DR205**

**Tên Luận văn/ Dự án:**
Cơ cấu thị trường, tương tác chiến lược và hành vi của ngân hàng trong cho vay và chấp nhận rủi ro: Bằng chứng từ các ngân hàng Việt Nam

Tiến sĩ Hương nghiên cứu về hoạt động cho vay, chấp nhận rủi ro của ngân hàng và cơ cấu thị trường thể hiện qua tương tác chiến lược tại Việt Nam. Nghiên cứu cho thấy các ngân hàng hoạt động hiệu quả có khuynh hướng tính toán trong tương tác, và cạnh tranh quyết liệt hơn khiến ngân hàng dễ gặp rủi ro và bị tổn thương hơn trước các cú sốc kinh tế vĩ mô. Kết quả nghiên cứu nâng cao hiểu biết về tương tác chiến lược và hành vi của ngân hàng trong việc cho vay và chấp nhận rủi ro.

# Doctor of Philosophy
# Tiến sĩ khoa học

## Dr Nguyen Ngoc Qui

**DR204**

**Thesis/ Project Title:**
The Impact of Faculty Job Satisfaction on Retention and Performance in Vietnam Higher Education Sector

Dr. Nguyen developed an academic successful model for the Vietnam higher education environment. This led to the identification n of the satisfaction factors that encouraged faculty retention and improve current performance. Specific policy initiatives are suggested for the effective implementation of the proposed model. The findings enhance faculty experience in general.

## Tiến sĩ Nguyễn Ngọc Quí

**DR204**

**Tên Luận văn/ Dự án:**
Tác động của sự hài lòng trong công việc của giảng viên đối với việc giữ chân giảng viên và hiệu suất làm việc trong lĩnh vực giáo dục đại học Việt Nam

Tiến sĩ Quí phát triển mô hình thực nghiệm giành cho giảng viên trong môi trường giáo dục đại học Việt Nam. Qua đó, xác định các yêu tố chủ chốt nhằm giữ chân giảng viên và cải thiện hiệu suất giảng dạy. Nghiên cứu còn đề xuất các chính sách cụ thể nhằm thực hiện mô hình đề ra. Kết quả nghiên cứu giúp nâng cao trải nghiệm của giảng viên nói chung.

# Doctor of Philosophy
# Tiến sĩ khoa học

## Dr Nguyen Nhat Minh

**DR204**

**Thesis/ Project Title:**
Examining Innovative Entrepreneurs' Negotiation Outcomes During the New Product Launching Stage: A Social Cognition and Psychological Approach

Dr Nguyen investigated innovative entrepreneurs' negotiation process during the new product launching stage. The research identified psychological elements to measure negotiation outcomes and factors that affect entrepreneurs' perceived negotiation performance. The outcomes contributed to entrepreneurship negotiation knowledge, affirmed psychological elements' importance in measuring negotiation performance and provided negotiation practicing insights.

## Tiến sĩ Nguyễn Nhật Minh

**DR204**

**Tên Luận văn/ Dự án:**
Xem xét kết quả đàm phán của doanh nhân khởi nghiệp sáng tạo trong giai đoạn ra mắt sản phẩm mới: Nhận thức xã hội và cách tiếp cận tâm lý

Tiến sĩ Minh nghiên cứu quy trình đàm phán của doanh nghiệp khởi nghiệp cấp tiến trong giai đoạn ra mắt sản phẩm mới. Nghiên cứu chỉ ra các yếu tố tâm lý để đo lường kết quả đàm phán và các yếu tố ảnh hưởng đến hiệu suất đàm phán theo nhận thức của doanh nhân. Kết quả đóng góp vào kiến thức đàm phán khởi nghiệp, khẳng định tầm quan trọng của các yếu tố tâm lý trong việc đo lường hiệu suất đàm phán và cung cấp hiểu biết sâu sắc về thực hành đàm phán.

# Doctor of Philosophy
# Tiến sĩ khoa học

## Dr Nguyen Tra My

**DR205**

**Thesis/ Project Title:**
Implications of International Financial Reporting Standards (IFRS) Adoption of Higher Education of Accounting (HEA) in Vietnam: The Institutional Perspective

Dr Nguyen investigated the implications of IFRS adoption on accounting education in Vietnam. The study's significance lays in the timeliness of the topic and, thus, considerable research contributions. The main beneficiaries of this study will be universities offering Accounting programs and the Ministry of Education and Training in Vietnam.

## Tiến sĩ Nguyễn Trà My

**DR205**

**Tên Luận văn/ Dự án:**
Tác động của việc áp dụng Tiêu chuẩn Báo cáo tài chính quốc tế (IFRS) đối với Giáo dục đại học ngành Kế toán (HEA) tại Việt Nam: Góc nhìn thể chế

Tiến sĩ Nguyễn Trà My đã nghiên cứu về tác động của việc áp dụng IFRS đối với giáo dục đại học ngành kế toán tại Việt Nam. Tầm quan trọng của nghiên cứu này nằm ở tính kịp thời của chủ đề và đóng góp thực tiễn đáng kể. Các đơn vị đại học đào tạo ngành Kế toán và Bộ Giáo dục và Đào tạo Việt Nam sẽ là những đơn vị hưởng lợi chính từ nghiên cứu này.

# Doctor of Philosophy
# Tiến sĩ khoa học

## Dr Truong Thi Tuyet Ngan

**DR205**

**Thesis/ Project Title:**
Service Innovation Management for Customer Satisfaction and Behavioural Intentions. The Case of Boutique Hotel Sector in an Emerging Country

Dr Truong developed a conceptual framework of service innovation and investigated the influence of service innovation on customer satisfaction and their behavioural intentions, the research was conducted in hotel operations in Vietnam. The research found that the ability to be innovative with a creative culture and the intangible values are crucial to delight customers' experience.

## Tiến sĩ Trương Thị Tuyết Ngân

**DR205**

**Tên Luận văn/ Dự án:**
Quản lý đổi mới dịch vụ vì sự hài lòng của khách hàng và các yếu tố ảnh hưởng hành vi. Nghiên cứu lĩnh vực khách sạn boutique ở một quốc gia mới nổi.

Tiến sĩ Ngân phát triển một khung khái niệm về đổi mới dịch vụ và nghiên cứu ảnh hưởng của đổi mới dịch vụ lên sự hài lòng của khách hàng và các yếu tố ảnh hưởng hành vi của họ. Nghiên cứu được thực hiện trong hoạt động khách sạn ở Việt Nam. Nghiên cứu cho thấy khả năng đổi mới văn hóa sáng tạo và các giá trị vô hình là rất quan trọng trong việc làm nâng cao trải nghiệm của khách hàng.

# Scholar's List for Academic Excellence
# Sinh viên tiêu biểu theo ngành

## Postgraduate programs
## Chương trình cao học

**Master of Global Trade**
**Thạc sĩ Thương mại toàn cầu**
Kashish Sanjeev Bhambi

**Master of Business Administration**
**Thạc sĩ Quản trị kinh doanh**
Falko Hermann Friedrich Kammel
Nguyễn Minh Quân
Trần Hồng Mỹ Dung
Ashi Saxena
Trần Thị Thu Hương
Kevin Casey Neves

**Master of International Business**
**Thạc sĩ Kinh doanh quốc tế**
Bùi Công Danh

## Undergraduate programs
## Chương trình đại học

**Bachelor of Business (Logistics and Supply Chain Management)**
**Cử nhân Kinh doanh (Quản lý chuỗi cung ứng và logistics)**
Lưu Thị Thanh Thủy
Oách Trọng Trí

**Bachelor of Digital Marketing**
**Cử nhân Digital Marketing**
Phùng Trần Diệu Hoa
Nguyễn Trường Thịnh
Lê Gia Thuận
Vũ Khánh Vy

**Bachelor of Business (Digital Business)**
**Cử nhân Kinh doanh (Kinh doanh kỹ thuật số)**
Phan Ngọc Uyển Mai

**Bachelor of Business (Economics and Finance)**
**Cử nhân Kinh doanh (Kinh tế và Tài chính)**
Nguyễn Đinh Vương Dũng
Phan Thái Bình
Huỳnh Phương Vy
Điền Ngọc Phương Thảo
Nguyễn Thùy Trang
Nguyễn Minh Ngọc
Trương Tường Thịnh

**Bachelor of Business (Management)**
**Cử nhân Kinh doanh (Quản trị)**
Đỗ Hữu Thành
Nguyễn Ngọc Hồng Trâm
Trần Lê Hoàng Ngọc
Trần Lê Nhật Hạ

The Scholar's List represented the top 5% of graduating students by GPA across undergraduate and postgraduate degree programs respectively.
*Danh sách Sinh viên tiêu biểu theo ngành gồm những sinh viên nằm trong nhóm 5% sinh viên đại học hoặc cao học có thành tích học tập xuất sắc nhất toàn trường.*

# Scholar's List for Academic Excellence
# Sinh viên tiêu biểu theo ngành

## Undergraduate programs
## Chương trình đại học

**Bachelor of Business (International Business)**
**Cử nhân Kinh doanh (Kinh doanh quốc tế)**
Nguyễn Trần Thảo Uyên
Phạm Phương Thảo
Phạm Trần Tấn Trường
Võ Nguyễn Minh Đoan
Phạm Trần Sinh Phương
Đinh Thị Hồng Nhung
Tăng Nhật Phương
Vương Gia Như
Nguyễn Phương Linh
Cao Đặng Phúc
Trần Phương Anh
Đỗ Hà Phương Anh
Phạm Nguyễn Gia Hưng

**Bachelor of Business (Human Resource Management)**
**Cử nhân Kinh doanh (Quản trị nguồn nhân lực)**
Nguyễn Hoàng Du Vân

**Bachelor of Tourism and Hospitality Management**
**Cử nhân Quản trị du lịch và khách sạn**
Phạm Diệu Linh
Phan Lê Hoàng Đức

**Bachelor of Communication (Professional Communication)**
**Cử nhân Truyền thông (Truyền thông chuyên nghiệp)**
Phạm Quang Vinh
Nguyễn Trần Mai Chi
Phạm Đức Quang

**Bachelor of Design (Digital Media)**
**Cử nhân Thiết kế (Truyền thông số)**
Lý Dũ Khánh Hân
Lê Hiền Chi
Garcia Daniel
Lê Thị Minh Thảo
Phạm Hồng Phong
Nguyễn Ngọc Kim Long
Bùi Minh Thư
Phạm Minh Hồng
Đoàn Bảo Ngọc

**Bachelor of Design Studies**
**Cử nhân Thiết kế (Thiết kế ứng dụng sáng tạo)**
Kee Zi Sing
Trần Ngọc Diệp
Hà Xuân Uyên
Phan Huỳnh Kim Oanh
Kiều Bình Bảo Châu
Đinh Ngọc Minh Châu
Trần Dương Nhật Quỳnh
Trần Hồng Ngọc

**Bachelor of Languages**
**Cử nhân Ngôn ngữ**
Lê Nguyễn Ngọc Yến
Hứa Mỹ Duyên
Trương Thanh Hà

**Bachelor of Fashion (Enterprise)**
**Cử nhân Quản trị doanh nghiệp thời trang**
Đỗ Nguyễn Hồng Ngọc

The Scholar's List represented the top 5% of graduating students by GPA across undergraduate and postgraduate degree programs respectively.
*Danh sách Sinh viên tiêu biểu theo ngành gồm những sinh viên nằm trong nhóm 5% sinh viên đại học hoặc cao học có thành tích học tập xuất sắc nhất toàn trường.*

# Scholar's List for Academic Excellence
# Sinh viên tiêu biểu theo ngành

## Undergraduate programs
## Chương trình đại học

**Bachelor of Engineering (Electrical & Electronic Engineering) (Honours)**
**Kỹ sư (Kỹ thuật điện và điện tử)**
Tan Thiên Bảo
Nguyễn Phương Uyên
Lương Quốc Lân
Hasindu Kaveesha Dewasurendra
Chathurya Wijekoon Mudiyanselage Shashini Bandara
Nguyễn Lê Minh Hoàng
Lê Bảo Duy

**Bachelor of Engineering (Software Engineering) (Honours)**
**Kỹ sư (Kỹ thuật phần mềm)**
Tăng Quang An
Nguyễn Thị Thủy Tiên
Nguyễn Hoàng Khang
Dương Minh Nhật
Nguyễn Quốc Cường
Bùi Thành Long
Lê Đăng Khoa
Nguyễn Minh Trí
Lê Quang Hiển
Trần Đàm Quân
Bùi Minh Triết
Nguyễn Hữu Ngọc Đức
Đoàn Lương Hoàng
Trần Minh Quang
Ngô Quang Trung
Nguyễn Thành Tâm
Nguyễn Minh Trang
Phan Quốc Bình

**Bachelor of Engineering (Robotics & Mechatronics Engineering) (Honours)**
**Kỹ sư (Kỹ thuật robot và cơ điện tử)**
Hoàng Văn Phúc Triệu

**Bachelor of Information Technology**
**Cử nhân Công nghệ thông tin**
Huỳnh Ngọc Tuyên
Nguyễn Đình Long
Trần Sơn Phát
Phan Trương Quỳnh Anh
Lê Quỳnh Giang
Trần Đặng Bảo Nhi
Võ Trần Trường Duy
Nguyễn Cát Tường
Trần Vĩnh Nghĩa
Nguyễn Thu Hằng
Trương Đức Khải
Nguyễn Phạm Quốc Minh
Đoàn Nguyễn Mỹ Hạnh
Nguyễn Quốc Huy
Võ Phương Thảo Nhi
Nguyễn Ngọc Đăng Hưng
Trần Quang Huy
Võ An Huy
Phạm Hoàng Minh

The Scholar's List represented the top 5% of graduating students by GPA across undergraduate and postgraduate degree programs respectively.
*Danh sách Sinh viên tiêu biểu theo ngành gồm những sinh viên nằm trong nhóm 5% sinh viên đại học hoặc cao học có thành tích học tập xuất sắc nhất toàn trường.*

# Outstanding Graduates
# Thủ khoa ngành

**Lưu Thị Thanh Thủy**
Bachelor of Business
(Logistics and Supply Chain Management)
Cử nhân Kinh doanh
(Quản lý chuỗi cung ứng và logistics)

**Phùng Trần Diệu Hoa**
Bachelor of Digital Marketing
Cử nhân Digital Marketing

**Nguyễn Đinh Vương Dũng**
Bachelor of Business (Economics and Finance)
Cử nhân Kinh doanh (Kinh tế và Tài chính)

**Đỗ Hữu Thành**
Bachelor of Business (Management)
Cử nhân Kinh doanh (Quản trị)

**Nguyễn Trần Thảo Uyên**
Bachelor of Business (International Business)
Cử nhân Kinh doanh (Kinh doanh quốc tế)

**Nguyễn Hoàng Du Vân**
Bachelor of Business
(Human Resource Management)
Cử nhân Kinh doanh (Quản trị nguồn nhân lực)

**Phạm Diệu Linh**
Bachelor of Tourism and Hospitality Management
Cử nhân Quản trị du lịch và khách sạn

**Phạm Quang Vinh**
Bachelor of Communication
(Professional Communication)
Cử nhân Truyền thông
(Truyền thông chuyên nghiệp)

**Lý Dũ Khánh Hân**
Bachelor of Design (Digital Media)
Cử nhân Thiết kế (Truyền thông số)

**Kee Zi Sing**
Bachelor of Design Studies
Cử nhân Thiết kế (Thiết kế ứng dụng sáng tạo)

**Lê Nguyễn Ngọc Yến**
Bachelor of Languages
Cử nhân Ngôn ngữ

**Đỗ Nguyễn Hồng Ngọc**
Bachelor of Fashion (Enterprise)
Cử nhân Quản trị doanh nghiệp thời trang

**Tan Thiên Bảo**
Bachelor of Engineering
(Electrical & Electronic Engineering) (Honours)
Kỹ sư (Kỹ thuật điện và điện tử)

**Tăng Quang An**
Bachelor of Engineering (Software Engineering) (Honours)
Kỹ sư (Kỹ thuật phần mềm)

**Hoàng Văn Phúc Triệu**
Bachelor of Engineering
(Robotics & Mechatronics Engineering) (Honours)
Kỹ sư (Kỹ thuật robot và cơ điện tử)

**Huỳnh Ngọc Tuyên**
Bachelor of Information Technology
Cử nhân Công nghệ thông tin

**Falko Hermann Friedrich Kammel**
Master of Business Administration
Thạc sĩ Quản trị kinh doanh

Outstanding Graduates are the top graduating students by GPA in each qualifying degree program.
*Thủ khoa ngành là những sinh viên có kết quả học tập cao nhất trong từng ngành.*

# Degree & Diplomas
# Bằng Cao đẳng, Đại học & Sau đại học

## Ho Chi Minh City

### College of Business and Law
### Phân viện Kinh doanh và Luật

#### Master of Global Trade With Distinction
#### Thạc sĩ Thương mại toàn cầu loại Giỏi

Bhambi Sanjeev Kashish

#### Master of Global Trade
#### Thạc sĩ Thương mại toàn cầu

David Jonathan Slatter
Đặng Huy Thành
Đỗ Thị Thảo Phương
Gaur Pankaj
Jafri Farjad
Jason Andrew Lott
Jeremie Buatier
Kheng Sopheakchenda
Lại Hồng Toàn
Lê Toàn Đăng
Lưu Lê Khánh Tiên
Mai Kỳ Duyên
Manuela Spiga
Marco Dung Foerster
Mehrotra Rohan
Ngô Kim Ngân
Ngô Thu Quỳnh
Nguyễn Ngọc Bảo Trinh
Nguyễn Phương Lan
Nguyễn Thị Mai Phương
Nguyen Thi Thanh Nhan
Nguyễn Trung Kiên
Nobi Nurun Mohammad
Ooi Tiat Jin
Phan Thục Anh
Rakesh Kumar Dayal
Rana Rahman Md Shafiar
Schneidmadel Heinrich Lorenz
Trần Bích Phương
Trần Lưu Hồng Ngân
Trần Thy Hoàn
Vũ Lê Hà
Zobayer Mohammad Ashif

#### Executive Master of Business Administration
#### Thạc sĩ Quản trị kinh doanh (Cấp quản lý)

Trương Vĩnh Khánh

#### Master of Business Administration With Distinction
#### Thạc sĩ Quản trị kinh doanh loại Giỏi

Ashi Saxena
Đoàn Cao Hương Thảo
Falko Hermann Friedrich Kammel
Filip Maria Bergmans
Kevin Casey Neves
Kim Jungchan
Nguyễn Minh Quân
Trần Hồng Mỹ Dung

#### Master of Business Administration
#### Thạc sĩ Quản trị kinh doanh

Bùi Nguyễn Minh Ngọc
Bùi Trần Hoa Mai
Châu Anh Tuấn
Đặng Quốc Thắng
Đặng Thị Ngọc Linh
Đặng Thị Quỳnh Như
Đinh Phạm Thanh Vy
Đoàn Minh Thiện
Đoàn Ngọc Quyên
Dương Thanh Hải
Hoàng Hải Long
Hoàng Vũ Như Phúc
Huỳnh Nhật Thành
Jang Junehoo
Lâm Minh Tùng
Lê Đức Toàn
Lê Thành Công
Lê Thị Mai Hương
Lê Thụy Thùy Trang
Lê Trường Huy
Lê Văn Hoàng Anh
Lữ Thùy Trang
Lương Viễn Tài
Lưu Quốc Duy
Mai Như Quỳnh
Mai Quốc Song Toàn
Mai Trúc Quỳnh
Ngô Thi Thanh Tâm
Ngô Trần Tuyết Vân
Nguyễn Cao Cửu Trường
Nguyễn Dương Quỳnh Trân
Nguyễn Hải Triều Ân
Nguyễn Khánh Quang Minh
Nguyễn Lê Ái Quỳnh
Nguyễn Lê Xuân Thảo
Nguyễn Minh Phương
Nguyễn Ngọc Hoàng Anh
Nguyễn Phạm Ngọc Quyên
Nguyễn Phước Bạch Tùng
Nguyễn Quang Minh
Nguyễn Tấn Vinh
Nguyễn Thái Dũng
Nguyễn Thanh Bình
Nguyễn Thanh Sơn Ca
Nguyễn Thị Khánh Huyền
Nguyễn Thị Khánh Linh
Nguyễn Thị Quỳnh Như
Nguyễn Trần Nhật Minh
Nguyễn Trường Thịnh
Phạm Lê Hồng Tú
Phạm Minh Đức
Phạm Nữ Thanh Tú
Phạm Vũ Phương Hạnh
Phan Gia Phúc
Phan Quang Bình
Trần Huỳnh Thảo Trang
Trần Nguyễn Minh Châu
Trần Thị Bảo Minh
Trần Thị Hương Giang
Trịnh Quang Duy
Trương Thiện Luân
Tu Huu Nguyen
Võ Quốc Vũ
Vũ Công Tuấn
Xiong Yue

# Degree & Diplomas
# Bằng Cao đẳng, Đại học & Sau đại học

## Master of International Business With Distinction
### Thạc sĩ Kinh doanh quốc tế loại Giỏi

Bùi Công Danh
Bùi Đình Quyền

## Master of International Business
### Thạc sĩ Kinh doanh quốc tế

Bùi Doãn Zin
Dương Cao Trọng Hiếu
Lâm Quang Thắng
Mai Huỳnh Bảo Trân
Nguyễn Lê Bình Minh
Nguyễn Thị Hoàng Kim
Nguyễn Trần Đăng Quang
Thái Vương Thu
Thẩm Huy Trường
Trần Thị Khánh Linh
Vũ Cát Khánh
Vũ Đức Anh

## Graduate Certificate in Business Administration With Distinction
### Chứng chỉ Sau đại học ngành Quản trị kinh doanh loại Giỏi

Perdereau Jonathan Arnaud
Triggs Andrew Jason

## Graduate Certificate in Business Administration
### Chứng chỉ Sau đại học ngành Quản trị kinh doanh

Châu Phước Tường
Cheng Deyu
Ding Wei
Hwang Sejun
Lê Anh Dy
Lê Đăng Khoa
Lương Mỹ Linh
Ngo Vu Khang
Nguyễn Bảo Giang
Nguyễn Chu Hồng Anh
Nguyễn Hoàng Tuấn
Nguyễn Huỳnh Trúc Mai
Nguyễn Kiên Cường
Nguyễn Thị Bích Phượng
Nguyễn Thị Hồng Ân
Nguyễn Thị Kim Ngọc
Nguyễn Trần Gia Hưng
Nguyễn Trung Nam Anh
Nguyễn Vũ Hồng Hạnh
Phạm Quang Nhật
Trần Nguyễn Bảo Duy
Trần Trung Tiến
Trương Hoàng Minh
Vũ Như Trang
Vũ Thành Đạt
Vũ Thị Ngọc Hân

## Graduate Certificate in International Business With Distinction
### Chứng chỉ Sau đại học ngành Kinh doanh quốc tế loại Giỏi

Nguyễn Huỳnh Lưu Bích

## Graduate Certificate in International Business
### Chứng chỉ Sau đại học ngành Kinh doanh quốc tế

Đinh Ngọc Khánh Linh
Imamura Naoya
Kuo Hsuan-Chih
Nguyễn Trần Ngân Trâm
Wu Tang-Yao

## Graduate Certificate in Global Trade With Distinction
### Chứng chỉ Sau đại học ngành Thương mại toàn cầu loại Giỏi

David Jonathan Slatter

## Graduate Certificate in Global Trade
### Chứng chỉ Sau đại học ngành Thương mại toàn cầu

Đặng Huy Thành
Fowler William Giles
Kheng Sopheakchenda
Mehrotra Rohan
Ooi Tiat Jin
Rakesh Kumar Dayal
Rana Rahman Md Shafiar
Schneidmadel Heinrich Lorenz
Trịnh Thị Hằng

## Bachelor of Business (Logistics and Supply Chain Management) With Distinction
### Cử nhân Kinh doanh (Quản lý chuỗi cung ứng và logistics) loại Giỏi

Đặng Hoàng Việt
Hồ Lê Anh Đỉnh
K Thắng
Lê Nguyễn Ngân Như
Lê Thị Phương Loan
Lưu Thị Thanh Thủy
Nguyễn Lâm Mỹ Linh
Nguyễn Thị Mai Anh
Oách Trọng Trí
Phạm Ngọc Gia Hân
Phùng Bửu Bửu
Trịnh Đức Duy
Trịnh Minh Châu
Vũ Trà My

## Bachelor of Business (Logistics and Supply Chain Management)
### Cử nhân Kinh doanh (Quản lý chuỗi cung ứng và logistics)

Bùi Minh Hiếu
Bùi Nguyễn Minh Nhật
Cao Trần Việt Thịnh
Châu Quốc Phong
Chiang Vân Đàm
Cố Uyển Vy
Đặng Gia Khang
Đặng Hồng Thu Thảo
Đặng Thúy Oanh
Đỗ Đăng Khoa
Đỗ Ngọc Quỳnh Giang
Đỗ Nguyễn Tấn Phát
Đỗ Phan Hoàng Vy
Đỗ Thành Trung
Du Gia Huy
Dương Lê Gia
Dương Minh Khoa
Dương Minh Trí
Dương Quế Khánh Linh
Fang Yu Chun
Hà Thùy Trang
Hồ Nhật Uyên Thanh
Hoàng Đức Anh
Hoàng Minh Khôi
Huỳnh Anh Thư
Huỳnh Đỗ Minh Thiên
Huỳnh Phương Anh
Huỳnh Trần Thủy Tài

# Degree & Diplomas
# Bằng Cao đẳng, Đại học & Sau đại học

Ki Hayoung
Kiều Thanh Linh
Kim Seokhyeon
Lâm Bội Linh
Lê Đằng Băng Uyên
Lê Đặng Hiền Thảo
Lê Đào Thuỳ Dương
Lê Đức Khánh Nhân
Lê Hồ Nhật Ninh
Lê Hoàng Nam
Lê Hữu Hải Quân
Lê Ngọc Ánh
Lê Phú Lâm
Lê Thị Thanh Nhàn
Lê Trần Uyên Minh
Lê Trúc Anh
Lê Xuân Mai Trâm
Lee Dongik
Lưu Phạm Giang Sơn
Lý Ngọc Phương Thanh
Mai Trực Bình
Ngô Thái Trí Đạt
Ngọ Vân Thảo
Nguyễn Anh Huy
Nguyễn Ánh Minh
Nguyễn Bảo Phúc
Nguyễn Đức Anh
Nguyễn Đức Hoàng Long
Nguyễn Duy Khang
Nguyễn Hải Linh
Nguyễn Hoàng Anh Như
Nguyễn Hồng Hạnh
Nguyễn Hữu Gia Uyên
Nguyễn Huỳnh Minh Thư
Nguyễn Lê Khánh Nguyên
Nguyễn Lê Quỳnh Mai
Nguyễn Lê Vân Anh
Nguyễn Mai Ngọc
Nguyễn Minh Tuyết
Nguyễn Ngọc Anh Thư
Nguyễn Ngọc Bảo Anh
Nguyễn Ngọc Khánh Vy
Nguyễn Ngọc Như Phương
Nguyễn Ngọc Phương Uyên
Nguyễn Nguyên Khôi
Nguyễn Phan Thanh Thiện
Nguyễn Phan Thế Vinh
Nguyễn Thanh Nguyên
Nguyễn Thanh Việt
Nguyễn Thị Mai Trinh
Nguyễn Thị Minh Hiếu
Nguyễn Thị Quỳnh Hoa
Nguyễn Thị Xuân Thuỳ
Nguyễn Thiên Vỹ
Nguyễn Tiến Dũng
Nguyễn Trần Cao Minh
Nguyễn Trang Anh
Nguyễn Vân Anh
Nguyễn Vũ Thiên Đức
Phạm Anh Thư
Phạm Hoàng Phúc
Phạm Ngọc Anh
Phạm Ngọc Vĩnh
Phan Huỳnh Anh Thy
Tạ Tấn Tài
Thái Hoài Linh
Thiệu Phan Trúc Vy
Tô Gia Bảo
Tô Minh Tuấn
Tô Tấn Long
Tôn Nữ Thị Minh Thư
Trần Đức Minh
Trần Đức Quang
Trần Khải Minh
Trần Ngọc Đức Tài
Trần Phương Thảo
Trần Quang Huy
Trần Quốc Nam
Trần Thúy Quỳnh
Trương Phú Thịnh
Văn Tuệ Nghi
Võ Anh Các Uyên
Võ Quỳnh Như
Vũ Lương Hiền
Vũ Quỳnh Hương
Vũ Việt Hoàng
Vương Minh Phúc

## Bachelor of Business (Information Systems)
## Cử nhân Kinh doanh (Hệ thống thông tin trong kinh doanh)

Doãn Thanh Xuân

## Bachelor of Digital Marketing With Distinction
## Cử nhân Digital Marketing loại Giỏi

Đoàn Thị Thùy Linh
Hồ Thủy Tiên
Lê Gia Thuận
Lê Phan Thanh Trúc
Lê Thanh Vy
Lương Nguyễn Thiên Phương
Nguyễn Duy Khôi
Nguyễn Phạm Mai Khanh
Nguyễn Phan Minh Ngọc
Nguyễn Thị Thanh Thủy
Nguyễn Thùy Dương
Nguyễn Trường Thịnh
Phạm Phương Hà
Phạm Thị Linh Chi
Phùng Trần Diệu Hoa
Thân Thúy Nga
Trần Khánh Thư
Trần Thị Minh Anh
Vũ Khánh Vy

## Bachelor of Digital Marketing
## Cử nhân Digital Marketing

Bùi Đăng Huy
Bùi Kim Long
Bửu Ngọc Minh Anh
Cao Thị Xuân Hồng
Đặng Phan Huyền Diệu
Đặng Thúy Hiền
Đào Quỳnh Anh
Đậu Huy Thịnh
Đậu Thị Hồng Linh
Diệp Thiên Tuấn
Đinh Huỳnh Vân Anh
Đinh Quỳnh Như
Đinh Thị Ngọc Quỳnh
Đinh Trung Toàn
Đỗ Hồng Anh
Đỗ Hồng Ngọc
Đỗ Minh Thư
Đoàn Phạm Phú Thịnh
Dương Hương Giang
Hồ Thị Bảo Ngọc
Hồ Thị Hương Giang
Huỳnh Nguyễn Thiên Vũ
Huỳnh Thị Quyên Anh
Huỳnh Thiếu Thanh
Khế Trần Nhật My
Lâm Nhật Minh
Lâm Thụy Như Thùy
Lâm Ý Như
Lê Gia Ân
Lê Gia Khánh
Lê Hà Giang
Lê Hoàng Nam Anh
Lê Hữu Nhân
Lê Nguyên Phương
Le Phuong Linh
Lê Quốc Thắng
Lê Quỳnh Hương
Lê Thanh Hoàng
Lê Thị Thúy Anh
Lê Trịnh Thùy Duyên
Lê Tuyết Hồng
Lục Lê Tuyết Nhi
Lương Trường Hải
Lý Đông Hào

# Degree & Diplomas
# Bằng Cao đẳng, Đại học & Sau đại học

Mai Hưng Thịnh
Mai Huỳnh Phi Yến
Ngô Ngọc Yến Như
Nguyễn Cao Hoàng Lĩnh
Nguyễn Đặng Phương Trâm
Nguyễn Đình Huy
Nguyễn Đình Minh Thái
Nguyễn Đức Nhật Hoàng
Nguyễn Hải Triều
Nguyễn Hải Vy
Nguyễn Hoàng Minh Trang
Nguyễn Hoàng Ngọc Thi
Nguyễn Hoàng Phúc Anh
Nguyễn Hồng Vy
Nguyễn Hữu Thiên Ân
Nguyễn Huỳnh Thanh Nguyên
Nguyễn Lan Trinh
Nguyễn Minh Anh
Nguyễn Ngọc Quỳnh Như
Nguyễn Ngọc Tiểu Kim
Nguyễn Phúc Quang Trường
Nguyễn Phương Nhi
Nguyễn Phương Trinh
Nguyễn Quỳnh Hương
Nguyễn Song Ái Nhi
Nguyễn Thảo Vy
Nguyễn Thị Diên
Nguyễn Thị Lan Phương
Nguyễn Thị Mai Thi
Nguyễn Thị Phương Thảo
Nguyễn Thị Quỳnh Như
Nguyễn Thị Thu Hiền
Nguyễn Thu Thuỷ
Nguyễn Thùy Linh
Nguyễn Thùy Phương Vy
Nguyễn Thủy Tiên
Nguyễn Tuấn Việt
Phạm Khai Minh
Phạm Lê Gia Linh
Phạm Nguyễn Đăng Khoa
Phạm Quang Hiếu
Phạm Quốc Minh Đức
Phạm Văn Khánh
Phạm Việt Hải
Phan Thúy Vy
Phan Tuấn Việt
Phùng Thảo Uyên
Sanchez Lê Lara Elaine
Thạch Đỗ Khôi Nguyên
Trần Anh Duy
Trần Huỳnh Như
Trần Minh Quân
Trần Nguyễn Thảo Nhi
Trần Phạm Việt Anh
Trần Phạm Yến Vy
Trần Quang Trí
Trần Quốc Phong
Trần Thảo Vy
Trần Thị Kim Chi
Trần Thị Kim Hiền
Trần Võ Gia Hân
Trịnh Hà Minh Hạnh
Trịnh Quang Huy
Trịnh Thiên Hòa
Trịnh Uyển Quân
Trương Kim Loan
Tsai Cheng Lun
Từ Bích Phượng
Uông Hoàng Minh
Võ Quỳnh Như
Võ Thị Khánh Tâm
Vũ Đức Thịnh
Vương Ngọc Lan Phương

## Bachelor of Business (Digital Business) With Distinction
## Cử nhân Kinh doanh (Kinh doanh kỹ thuật số) loại Giỏi

Nguyễn Minh Hằng
Phan Ngọc Uyển Mai
Phan Nguyễn Thục Nhi
Trần Hải Yến

## Bachelor of Business (Digital Business)
## Cử nhân Kinh doanh (Kinh doanh kỹ thuật số)

Đỗ Lê An Bình
Đỗ Thanh An
Lê Khánh Linh
Nguyễn Lê Ngọc Minh
Nguyễn Thị Thu Hiền
Phạm Huỳnh Bảo Trân
Trần Bảo Trâm

## Bachelor of Business (Economics and Finance) With Distinction
## Cử nhân Kinh doanh (Kinh tế và Tài chính) loại Giỏi

Bùi Thị An Hòa
Đặng Đình Quốc Bảo
Điền Ngọc Phương Thảo
Đỗ Nguyễn Uyên Nhi
Huỳnh Phương Vy
Lê Thị Mai Thảo
Ngô Kim Thoa
Nguyễn Đinh Vương Dũng
Nguyễn Hoàng Bảo Ngọc
Nguyễn Hữu Quý
Nguyễn Minh Ngọc
Nguyễn Thị Hồng Ngọc
Nguyễn Vũ Đức Mạnh
Phạm Huỳnh Phương Khanh
Phan Minh Đăng Khoa
Phan Thái Bình
Trần Duy Khương
Trương Tường Thịnh
Vũ Minh Sơn
Vương Nguyễn Đăng Tùng

## Bachelor of Business (Economics and Finance)
## Cử nhân Kinh doanh (Kinh tế và Tài chính)

Bùi Phương Thanh
Chu Huyen Anh
Dang Huynh Xuan Tai
Đào Nguyễn Minh Phương
Đinh Minh Đức
Đinh Nguyên Tấn
Đinh Nguyên Vũ
Đinh Việt Hoàng
Đỗ Hoàng Long
Đoàn Thị Anh Thư
Đoàn Thu Trà
Dương Hoàng Đoan Trang
Dương Hồng Phong
Hà Nhật Minh
Hồ Ngọc Thư Trang
Hồ Phúc Điền
Hoàng Hương Giang
Huỳnh Huyễn Thanh
Huynh Luu Tieu Ngoc
Huỳnh Mai Vân Nam
Huỳnh Mẫn Nhi
Huỳnh Nguyễn Nhật Minh
Joung Hyeyun
Khiếu Hà Trang
Kim MinChan
Lại Thị Hoàng Yến
Lại Thị Minh Thùy
Lê Bảo Vương
Lê Nam Khánh
Lê Quang Phú
Lương Quang Thoại
Lương Quốc Hào
Lưu Minh Anh
Lý Hoàng Phúc
Lý Minh Tuấn
Mai Chí Dũng
Mai Gia Trị
Ngô Khải Long

# Degree & Diplomas
# Bằng Cao đẳng, Đại học & Sau đại học

Ngô Quang Phú
Ngô Viết Quyền
Ngô Vinh Quang
Nguyễn Bá Uyên Cát
Nguyễn Công Hoàng Long
Nguyễn Đức Anh
Nguyễn Đức Hoàng Long
Nguyễn Đức Trí
Nguyễn Gia Hưng
Nguyễn Hoàng Hồng Lộc
Nguyễn Hoàng Phúc
Nguyễn Khoa
Nguyễn Kiều Anh
Nguyễn Lê Thanh Tùng
Nguyễn Lê Thảo Minh
Nguyễn Lê Trà My
Nguyễn Linh Bửu Trân
Nguyễn Lương Long
Nguyễn Minh Quốc
Nguyễn Ngọc Luân
Nguyễn Quang Huy
Nguyễn Quý Hoàng
Nguyễn Tấn Khoa
Nguyễn Thảo Mai
Nguyễn Thị Hồng Hạnh
Nguyễn Thị Mai Anh
Nguyễn Thị Phương Loan
Nguyễn Thị Phương Thảo
Nguyễn Thị Thanh Phương
Nguyễn Thị Thiên Hương
Nguyễn Thị Thủy Tiên
Nguyễn Thiên Duyên Ái
Nguyễn Thu Quỳnh
Nguyễn Thụy Tường Thụy
Nguyễn Triệu Long
Nguyễn Tuấn Hùng
Nguyễn Văn Trung Thành
Nguyễn Viết Diễm Quỳnh
Nguyễn Việt Hùng
Nguyễn Võ Hoàng Châu
Nhâm Nguyệt My
Phạm Duy Thức
Phạm Hà Khanh
Phạm Khánh Tùng
Phạm Ngọc Huyền Trân
Phạm Quang An
Phạm Tài Trung
Phạm Thị Phương Thy
Phạm Thị Thuý Vy
Phạm Võ Nam Phương
Phan Cao Đăng Duy
Phan Nhật Vi
Phan Quốc Hưng
Phan Thị Hồng Nhung
Quách Thu Thủy
Thạch Duy Phong
Tống Đức Hồng Phi
Trần Bảo Thạch
Trần Hà Kiều Vi
Trần Hải Bằng
Trần Hồng Phát
Trần Hữu Trí
Trần Huyền Vy
Trần Minh
Trần Ngọc Anh
Trần Nguyễn Ngọc Minh
Trần Nhật Vinh
Trần Phẩm Hoằng
Trần Phạm Hoàng Nguyên
Trần Thành Luân
Trần Thị Hiếu Ngân
Trần Thị Phương Thảo
Trần Thu Huyền
Trần Trân Mỹ Linh
Trần Trọng Vũ
Trần Vũ Yến Nhi
Triệu Tuấn Nghĩa
Trịnh An Thành
Võ Lê Đại Nghĩa
Võ Phạm Minh Thi
Võ Thanh Bình
Võ Trần Hoàn
Võ Trọng Thanh Vy
Vũ Anh Tuấn
Vũ Lâm Ngọc Minh
Vũ Tuấn Hưng
Vũ Tuấn Huy

## Bachelor of Commerce
### Cử nhân Thương mại

Nguyễn Thu Hằng

## Bachelor of Business (Management) With Distinction
### Cử nhân Kinh doanh (Quản trị) loại Giỏi

Hồ Thu Quyên
Lê Minh Thư
Nguyễn Anh Huy
Nguyễn Đoàn Ngọc Khoa
Nguyễn Hoàng Tú Ngọc
Nguyễn Ngọc Hồng Trâm
Tô Bảo Ngọc
Trần Lê Hoàng Ngọc
Trần Lê Nhật Hạ

## Bachelor of Business (Management)
### Cử nhân Kinh doanh (Quản trị)

Bùi Gia Hân
Bùi Vũ Anh Duy
Đặng Giang Minh Ngọc
Đặng Mai Phúc
Đặng Thảo Vy
Daniel Maio
Đào Thanh Tùng
Đinh Bảo Việt
Đỗ Minh Khuê
Đỗ Phước Duy
Doãn Hải Nam
Giang Tuyết Nhi
Giao Tố Trâm
Go Deokyeong
Hà Thúc Quỳnh
Hồ Tấn Tài
Hồ Thu Minh
Hồ Trịnh Văn
Hong Sangjae
Huỳnh Hải Minh
Huỳnh Thị Minh Mẫn
Huỳnh Văn Toàn
Hwang Yeajin
Kim Seong Heon
Lâm Tấn Minh
Lê Huỳnh Thành
Lê Thị Thảo Linh
Lê Văn Hiếu Nghĩa
Lee DaJeong
Lee DaYeong
Lữ Ngọc Ánh Linh
Lưu Đoàn Phương Thảo
Mai Tường Vy
Nguyễn Anh Dũng
Nguyễn Anh Khoa
Nguyễn Bích Trâm
Nguyễn Chí Khải
Nguyễn Đức Hoàng Long
Nguyễn Hữu Thuận
Nguyễn Huỳnh Thái Huy
Nguyễn Khánh Duy
Nguyễn Minh Nhựt
Nguyễn Ngọc Uyên Nhi
Nguyễn Quốc Phong
Nguyễn Thanh Phú
Nguyễn Thanh Tân
Nguyễn Thảo Vy
Nguyễn Thị Thảo Trinh
Nguyễn Thị Yến Nhi
Nguyễn Thúy Vy
Nguyễn Võ Nam Hà

# Degree & Diplomas
# Bằng Cao đẳng, Đại học & Sau đại học

Patrick YoungJae Chin
Phạm Hoa Dung
Phạm Tuấn Anh
Phan Hoa Ngọc
Phan Hoàng Tú
Quản Anh Đức
Roy Jaeyoung Kim
Tăng Xuân Khoa
Thái Huỳnh Quang Minh
Thái Thu Dung
Tôn Thất Ngô Thịnh
Tống Khánh Thành
Trần Châu Yến Nhi
Trần Lương Hùng
Trần Minh Thọ
Trần Minh Trí
Trần Ngọc Anh
Trần Phương Uyên
Trần Thị Vân Anh
Trần Thổ Vinh
Trần Triệu Vy
Trần Văn Trung
Trịnh Hoàng Minh Thi
Trịnh Phương Thảo
Trương Hồng Đức
Võ Hoài Ân
Võ Lan Phương
Võ Nguyên Bích Ngọc
Võ Nguyên Thảo
Vũ Mạnh Hoàng Long
Yang Cho-Han

## Bachelor of Business (International Business) With Distinction

### Cử nhân Kinh doanh (Kinh doanh quốc tế) loại Giỏi

Bùi Trung Hiếu
Cao Đặng Phúc
Chung Ngọc Tuyền
Đặng Kim Ngân
Daniel Velez Trejos
Đinh Thị Hồng Nhung
Đỗ Hà Phương Anh
Hồ Đăng Hạnh Nguyên
Lâm Anh Huy
Lê Hoàng Anh Mỹ
Lê Minh Nhật
Ngô Quán Tùng
Nguyễn Hà Anh
Nguyễn Hiền Muội
Nguyễn Khánh Hà
Nguyễn Phạm Bảo Ngọc
Nguyễn Thanh Nguyệt Thảo
Nguyễn Thúy Vân
Nguyễn Trần Thảo Uyên
Nông Thái Hoàng
Phạm Nguyễn Gia Hưng
Phạm Nhật Dương
Phạm Phương Thảo
Phạm Trần Tấn Trường
Tăng Nhật Phương
Trần Hoàng Mai
Trần Ngọc Khánh Trân
Trần Phương Anh
Trần Thị Thùy Dung
Võ Nguyễn Minh Đoan
Vũ Nguyễn Ngọc Hân
Vương Gia Như
Vương Khánh

## Bachelor of Business (International Business)

### Cử nhân Kinh doanh (Kinh doanh quốc tế)

Bạch Quốc Khánh
Bùi Đức Huy
Bùi Ngọc Xuân Hương
Bùi Thanh Liêm
Cao Ngọc Ngân
Chu Đức
Đàm Tuấn Kiệt
Đặng Nhất Hào
Đặng Thị Minh Trưng
Đặng Thiên Ân
Đặng Tiểu My
Đào Lý Khánh Nguyên
Đinh Ngọc Quỳnh
Đỗ Anh Thư
Đỗ Ngọc Thảo My
Đoàn Minh Khoa
Đoàn Quang Hiệp
Dư Đức Toàn
Dương Mỹ Nghi
Dương Thảo Nguyên
Hà Lê Gia Hân
Hà Ngọc Quỳnh
Hồ Minh Quý
Hồ Ngọc Thanh
Hồ Thanh Tài
Hồ Thị Nam Phương
Hồ Trung Hiếu
Hoàng Lê Nhật Linh
Hoàng Minh Trâm
Hoàng Quang Sáng
Hoàng Văn Tuấn
Huỳnh An Kỳ
Huỳnh Bá Gia Ngọc
Huỳnh Kha Cát Tiên
Huỳnh Minh Phương
Huỳnh Mỹ Vân
Huỳnh Thái Nguyên
Im Sebeen
Jakub Jan Madej
Jung Yong Sup
Kang So Hyun
Kim Jin Peter
Kim Jiwon
Kyu Bin Jang
Lâm Hân Khiết
Lâm Hồng Hà
Lâm Quyên Như
Lê Hoàng Kim Ngân
Lê Hoàng Nam William
Lê Hồng Uyên
Lê Kiều Nhã Ái
Lê Minh Hoàng
Lê Ngọc Linh Nhi
Lê Nguyễn Phương Khanh
Lê Phát
Lê Thị Diệu Hạnh
Lê Thị Hồng Khanh
Lê Thị Minh Kiến
Lê Trần Trung Hiếu
Lee Ken Loong
Liêu Huỳnh Khang
Lim Yến Ching
Lin Chí Nhi
Lợi Bình Sang
Lữ Kim Thanh
Lương Thị Thu Hằng
Lương Viết Trực
Lưu Khải Tài
Lý Trâm Anh
Lý Tú Văn
Ngô Quốc Thịnh
Ngô Tiến Vĩ
Ngô Trung Hiếu
Nguyễn Anh Kiệt
Nguyễn Ánh Ngọc
Nguyễn Bá Hiển
Nguyễn Bá Kiệt
Nguyễn Bảo Ngân
Nguyễn Bùi Duy Phúc
Nguyễn Cao Ngọc Linh
Nguyễn Cát Tường
Nguyễn Công Minh
Nguyễn Đạt Hằng An
Nguyễn Diệu Khanh
Nguyễn Đình Phương Nam
Nguyễn Đoàn Lê Duy
Nguyễn Đông Phương
Nguyễn Đức Dương
Nguyễn Đức Quang
Nguyễn Gia Hân
Nguyễn Hoài Khanh

# Degree & Diplomas
# Bằng Cao đẳng, Đại học & Sau đại học

Nguyễn Hoàng Hà Vy
Nguyễn Hoàng Khôi
Nguyễn Hoàng Thi
Nguyễn Hồng Phương Anh
Nguyễn Khôi Nguyên
Nguyễn Khôi Nguyên
Nguyễn Lê Minh Tú
Nguyễn Lê Ngọc Châu
Nguyễn Lê Phương Khanh
Nguyễn Lê Thiên Quỳnh
Nguyễn Minh Anh
Nguyễn Minh Hoàng
Nguyễn Minh Thy
Nguyễn Ngọc Phương Minh
Nguyễn Ngọc Thanh Trúc
Nguyễn Ngọc Thúy
Nguyễn Nhị Hoàng Long
Nguyễn Phúc Nghĩa
Nguyễn Phước Lâm
Nguyễn Phương Khánh Vy
Nguyễn Phương Thảo
Nguyễn Quốc Thuận
Nguyễn Quyết Thắng
Nguyễn Thái Chi Mai
Nguyễn Thanh Phúc
Nguyễn Thị Anh Thi
Nguyễn Thị Hà Phương
Nguyễn Thị Hồng Phúc
Nguyễn Thị Phương Trinh
Nguyễn Thị Quỳnh Anh
Nguyễn Thị Thanh Tuyền
Nguyễn Thiên Tân
Nguyễn Thoại Khang
Nguyễn Thu Lam
Nguyễn Thùy Linh
Nguyễn Thúy Vy
Nguyễn Trần Anh Thư
Nguyễn Trần Nguyên Đức
Nguyễn Trúc Thi
Nguyễn Trường Đạt
Nguyễn Trường Thọ
Nguyễn Văn Thành
Nguyễn Vương Thảo Vi
Ninh Huyền Trang
Park Junyoung
Phạm Hoài Huy
Phạm Hoàng Giang
Phạm Hồng
Phạm Hồng Nhung
Phạm Lê Phước Đại
Phạm Minh Chi
Phạm Nguyễn Quỳnh Anh
Phạm Sĩ Tùng
Phạm Tấn Tài
Phạm Thanh Mai
Phạm Thị Lan Anh
Phạm Yến Nhi
Phan Lý Khánh Trinh
Phan Mỹ Linh
Phan Ngọc Bảo Hân
Phan Tấn Phúc Cường
Qoku Glen
Serin Lee
Sú Thế Tịnh
Thái Minh Hân
Thái Nguyễn Hồng Ngọc
Timothy Tay Standen
Tô Phi Vân
Trần Anh Quang
Trần Hà My
Trần Huỳnh Khánh Như
Trần Lê Vinh
Trần Mai Linh
Trần Minh Toàn
Trần Nguyễn Bảo Ngọc
Trần Nguyễn Minh Khoa
Trần Nguyễn Thùy Châu
Trần Nguyễn Tường Vân
Trần Phương Linh
Trần Phương Nhi
Trần Thế Phiệt
Trần Thị Phương
Trần Tường Vi
Trần Văn Việt Hoàng
Trần Võ Minh Uyên
Trần Vũ Uyên Phương
Trịnh Hoàng Thảo Trân
Trương Mỹ Dung
Trương Mỹ Lan Vy
Trương Phùng Tuấn Tú
Trương Quang Ngọc Khôi
Trương Quỳnh Tâm
Ưng Gia An
Võ Hiếu Thịnh
Võ Huỳnh Hoàng Nhi
Võ Lê Xuân Tùng
Võ Phạm Thúy Vy
Võ Thị Hồng Trang
Võ Trần Mai Phương
Võ Trung Nguyên
Vòng Minh Trí
Vũ Mạnh Hùng
Vũ Thị Phương Mai
Vũ Thiên Trang
Vương Tấn Bình
Xuân Đình Thục Vy
Yang You-Nian
Yeo Su Hyun
Yung Minh Kha

## Bachelor of Business (Human Resource Management) With Distinction

### Cử nhân Kinh doanh (Quản trị nguồn nhân lực) loại Giỏi

Ngô Doãn Minh Khanh
Nguyễn Hoàng Du Vân
Trần Thị Thủy Tiên
Vũ Ngọc Khánh Linh

## Bachelor of Business (Human Resource Management)

### Cử nhân Kinh doanh (Quản trị nguồn nhân lực)

Đặng Lê Mai Phương
Đỗ Tường Vân Đan
Lương Thảo Nguyên
Nguyễn Cao Trí
Nguyễn Hà Phương
Nguyễn Hồng Hạnh
Nguyễn Lê Hoài Trinh
Nguyễn Linh Giang
Nguyễn Văn Tú Cường
Phạm Thanh Trung
Quách Yến Vy
Trần Bích Thy
Trần Duy Khôi
Trang Kim Anh
Vũ Hương Thảo

## Bachelor of Tourism and Hospitality Management With Distinction

### Cử nhân Quản trị du lịch và khách sạn loại Giỏi

Đỗ Như Quỳnh
Lê Hoàng Anh
Liêng Yến Vy
Mai Lê Đăng Khoa
Nguyễn Bảo Ngọc
Nguyễn Đắc Hiếu
Nguyễn Hoàng Đô
Nguyễn Hữu Khánh Linh
Nguyễn Lê Việt Huy
Nguyễn Phương Bình
Nguyễn Thị Quỳnh Như
Phan Lê Hoàng Đức
Trần Nguyên Khôi

# Degree & Diplomas
# Bằng Cao đẳng, Đại học & Sau đại học

## Bachelor of Tourism and Hospitality Management
## Cử nhân Quản trị du lịch và khách sạn

Bùi Xuân Khuê
Bùi Xuân Nghĩa
Chu Minh Nhật
Đặng Minh Khôi
Đào Thị Kiều Oanh
Đinh Nguyễn Mai Phương
Đỗ Đức Viễn Thông
Đỗ Lê Minh Châu
Đỗ Linh Chi
Đỗ Thị Thanh Vy
Đỗ Thụy Đoan Nghi
Hà Gia Hân
Hà Nghinh Phong
Hà Ngọc Phương Thùy
Hồ Cao Minh Thư
Hồ Hải Đăng
Hồ Việt Hà
Hoàng Minh Khôi
Hoàng Nguyễn Minh Thư
Huỳnh Phúc Tài
Huỳnh Phúc Tường
Huỳnh Thảo Hoàng Châu
Huỳnh Uy Minh
Lâm Mai Thảo
Lê Đăng Anh
Lê Đỗ Khánh Huyền
Lê Hoàng Khánh Như
Lê Hoàng Phương Uyên
Lê Nguyễn Lan Anh
Lê Phúc Khang
Lê Quốc Ấn
Lê Thanh Tuấn
Lê Trần Bá Huy
Lê Trí Thụ
Long Nguyen Nhi Giap
Lương Hoàng Phương Quyên
Lương Hùng Dũng
Lý Anh Thư
Mai Mỹ Hằng
Ngô Xuân Thi
Nguyễn Cẩm Dung
Nguyễn Đức Thắng
Nguyễn Hiền Thảo
Nguyễn Hoàng Điệp
Nguyễn Hoàng Dung
Nguyễn Hoàng Khánh Đoan
Nguyễn Hoàng Thiện
Nguyễn Hưng Thịnh
Nguyễn Hữu Thông
Nguyễn Huỳnh Mỹ Nhi
Nguyễn Lương Trọng Phú
Nguyễn Minh Gia Khánh
Nguyễn Minh Trí
Nguyễn Ngọc Đại Kim
Nguyễn Ngọc Miên Thảo
Nguyễn Ngọc Phương Uyên
Nguyễn Phạm Thị Yến Nhi
Nguyễn Tài
Nguyễn Thị Thúy Hằng
Nguyễn Tôn Mỹ An
Nguyễn Trà My Edwards
Nguyễn Trần Tuyết Nhi
Nguyễn Trương Tâm Anh
Ông Thanh Mai
Phạm Dương Thạch Thảo
Phạm Minh Lượng
Phạm Minh Quân
Phạm Nguyễn Hoàng Long
Phạm Thanh Thiên Hảo
Phạm Thị Anh Chuyên
Phan Diệu Linh
Phan Ngọc Khánh
Quách Võ Minh Trâm
Tạ Khôi Nguyên
Tôn Long Khánh
Trần Huỳnh Thúy Vy
Trần Huỳnh Tuyết Mai
Trần Mạnh Trung
Trần Phạm Phương Thảo
Trần Quang Khải
Trần Thị Hải Yến
Trần Thị Huyền Trinh
Trịnh Minh Tân
Trương Kim Dung
Văn Hoàng Sơn
Võ Lê Diệu Vy
Võ Tấn Đức Trung
Vương Huệ Mẫn



# Degree & Diplomas
# Bằng Cao đẳng, Đại học & Sau đại học

## College of Design and Social Context
## Phân viện Thiết kế và Bối cảnh xã hội

### Bachelor of Communication (Professional Communication) With Distinction
### Cử nhân Truyền thông (Truyền thông chuyên nghiệp) loại Giỏi

Bùi Ngọc Ninh Yên
Đoàn Nguyễn Khánh Hà
Hoàng Nguyễn Nhật Vi
Huỳnh Anh Tuấn
Kiều Thanh Hà
Lê Phương Anh
Ngô Cát Tường
Nguyễn Hà My
Nguyễn Lương Hiền Trâm
Nguyễn Ngọc Thùy Dương
Nguyễn Thị Thanh Trúc
Nguyễn Trác Học Kỳ
Nguyễn Trần Mai Chi
Phạm Đức Quang
Phạm Quang Vinh
Trương Hà Phương
Trương Vĩ Huân

### Bachelor of Communication (Professional Communication)
### Cử nhân Truyền thông (Truyền thông chuyên nghiệp)

Anne Pauline Tamano Pangilinan
Bùi Bích Phương
Bùi Thị Lan Anh
Bùi Trần Thanh Vân
Ca Kỳ Như Ý
Châu Nhật Phương Vy
Chu Việt Quỳnh Như
Đặng Anh Quân
Đặng Duy Anh
Đặng Minh Đức
Đặng Phạm Phương Thảo
Đặng Phương Anh
Đặng Thị Thu Hiền
Đào Tú Anh
Đinh Thụy Như Thảo
Đỗ Lê Thanh Mai
Đỗ Minh Hiếu
Đỗ Ngọc Nhi
Đỗ Ngọc Thảo Nguyên
Đỗ Thành Trung
Đỗ Thị Kim Phương
Đỗ Thị Thanh Thảo
Đỗ Thị Thiên Phúc
Đỗ Ý Như
Đoàn Trần Lê Huy Hoàng
Dương Hoàng Thanh Hải
Dương Quốc Khánh Huy
Dương Thị An
Hồ Hội Thảo
Hồ Lê Hồng Ngân
Hồ Mộng Tâm Như
Hồ Ngọc Minh Tú
Hồ Quốc Trung
Hoàng Nguyên Khang
Hoàng Thanh Thủy
Hồng Gia Hân
Huỳnh Ngọc Bích
Huỳnh Phương Uyên
Huỳnh Phương Vy
Huỳnh Quốc Thái
Huỳnh Thị Sao Thương
Huỳnh Thiên Trúc
Huỳnh Trâm Anh
Jae Jun Kyoung
Kim DongEon
Lâm Hân Dĩnh
Lâm Thị Khánh Linh
Lâm Thu Thủy
Lê Hồ Thanh Vy
Lê Hoàng Việt
Lê Linh Chi
Lê Minh Hạnh
Lê Ngọc Bảo Nhi
Lê Ngọc Hằng
Lê Ngọc Phương Uyên
Lê Nguyễn Anh Thư
Lê Nguyễn Hải Triều
Lê Nguyễn Kiều Trinh
Lê Nguyễn Phương Linh
Lê Quỳnh Mai
Lê Sơn Long
Lê Thanh Hà
Lục Thiên Hà
Lưu Thảo My
Lý Bá Phi
Mach Yani
Mai Thụy Lê Khanh
Ngô Đình Khôi
Ngô Phương Khanh
Ngô Thị Kim Thoa
Ngô Vũ Việt Hoàng
Nguyễn Đào Nguyên Thư
Nguyễn Đình Huy
Nguyễn Đình Khoa
Nguyễn Duy Anh
Nguyễn Gia Hân
Nguyễn Hoàng Giang
Nguyễn Hoàng Nam
Nguyễn Hồng Ngọc Nhi
Nguyễn Huỳnh Bảo Tâm
Nguyễn Huỳnh Minh
Nguyễn Kỳ Duyên
Nguyễn Lam Anh
Nguyễn Lê Hoàng Long
Nguyễn Lê Lan Nhi
Nguyễn Linh Chi
Nguyễn Lương Cao Nhân
Nguyễn Mai Khanh
Nguyễn Minh Tâm
Nguyễn Ngọc Ánh
Nguyễn Ngọc Gia Bảo
Nguyễn Ngọc Hương Quỳnh
Nguyễn Ngọc Minh Ánh
Nguyễn Ngọc Như Quỳnh
Nguyễn Ngọc Thanh Thảo
Nguyễn Ngọc Thảo Minh
Nguyễn Như Phương Bình
Nguyễn Phan Hoàng Linh
Nguyễn Phương Quỳnh Như
Nguyễn Phương Tú
Nguyễn Phương Uyên
Nguyễn Phương Việt
Nguyễn Quốc Khánh Minh
Nguyễn Quỳnh Như Phụng
Nguyễn Thái Khoa
Nguyễn Thảo Trang
Nguyễn Thảo Uyên
Nguyễn Thị Quỳnh Như
Nguyễn Thu Khánh Linh
Nguyễn Thụy Thu Trà
Nguyễn Trần Khánh Thy
Nguyễn Trần Quốc Bảo
Nguyễn Trúc Quỳnh
Nguyễn Trung Tài
Nguyễn Trương Ngọc Anh
Nguyễn Văn Quốc Anh
Nguyễn Việt Minh Anh
Nguyễn Võ Hoàng Kim
Phạm Hải Anh
Phạm Hồ Diệp Anh
Phạm Hoàng Bảo Ngọc
Phạm Hồng Thúy Vân
Phạm Huy Khang

# Degree & Diplomas
# Bằng Cao đẳng, Đại học & Sau đại học

Phạm Nguyễn Bảo Ngân
Phạm Nguyễn Thiên Trúc
Phạm Thảo Minh
Phạm Thị Hương Giang
Phạm Thụy Trâm Anh
Phạm Thùy Vân
Phạm Trần Đoan Linh
Phạm Việt Trang
Phan Nguyên Hạnh
Phùng Hiếu Ngân
Quách Ái Doanh
Quang Hương Quỳnh
Tạ Đình Phúc Anh
Tống Phương Mỹ Uyên
Trần Bá Thảo Phương
Trần Đan Khánh
Trần Dung Khuê
Trần Lan Khanh
Trần Lê Khánh Vy
Trần Lê Minh Hùng
Trần Ngô Mỹ Linh
Trần Thị Bảo Ngọc
Trần Thị Thu Thảo
Trần Thục Quyên
Trần Tôn Thiên Phụng
Trần Trọng Nghĩa
Trịnh Công Đức
Trịnh Mai Hoa
Trương Xuân Mai
Vạn Nhật Minh
Võ Dương Xuân Ái
Võ Ngoc Khánh Linh
Võ Thị Hồng Nhung
Võ Thị Thanh Thúy
Võ Thị Thùy Hạnh
Võ Trần Thiên Phúc
Võ Trường Duy
Vũ Nguyễn Thiên Lộc
Vũ Phương Anh
Vương Ngọc Trân

## Bachelor of Design (Digital Media) With Distinction
### Cử nhân Thiết kế (Truyền thông số) loại Giỏi

Bùi Minh Thư
Bùi Thị Phương Nhung
Daniel Garcia
Đỗ Anh Chương
Đỗ Thị Hồng Ngọc
Đoàn Bảo Ngọc
Lê Hiền Chi
Lê Mỹ Lan
Lê Thị Minh Thảo
Lý Dũ Khánh Hân
Nguyễn Hương Liên
Nguyễn Nam
Nguyễn Ngọc Kim Long
Phạm Hồng Phong
Phạm Minh Hồng
Wu Wen Yu

## Bachelor of Design (Digital Media)
### Cử nhân Thiết kế (Truyền thông số)

Aiden Gelsthorpe
Bùi Tiến Anh
Đàm Thị Thuận Anh
Đặng Huỳnh Phúc Long
Đỗ Anh Minh
Đỗ Đặng Ngọc Hương
Hà Nguyễn Thanh Quang
Huang Wen Hung
Huỳnh Chấn Đình
Huỳnh Hào
Khương Thành Vinh
Kim Gaeun
Kim HeeSoo
Kim JeongEun
Lê Diệu Linh
Lê Phương Như
Lê Quốc Đạt
Lê Thành Nam
Mai Vĩnh Quỳnh Nghi
Ngô Anh Hào
Ngô Hà Mỹ Quyên
Ngô Minh Triết
Ngô Trình Nguyệt Phương
Nguyễn Đức Minh
Nguyễn Gia Khang
Nguyễn Hải Minh Tâm
Nguyễn Hải Nam
Nguyễn Hoàng Bảo
Nguyễn Hoàng Ngọc Nữ
Nguyễn Hoàng Phong Điền
Nguyễn Hoàng Quỳnh
Nguyễn Hoàng Thế Phôn
Nguyễn Hữu Khải
Nguyễn Huỳnh Trúc Phương
Nguyễn La Thái Vinh
Nguyễn Minh Triết
Nguyễn Thanh Tâm
Nguyễn Thị Quỳnh Anh
Nguyễn Võ
Park Yeaji
Phạm Quang Trường
Phan Hoàng Nguyên
Phan Huy Đức
Seo Yujeong
Sim Sangmin
Trần Hoàng Long
Trần Huỳnh Tuyết Trinh
Trần Uyên Chi
Trần Xuân Long
Tseng Ping-Chao
Võ Nguyễn Thái Bình

## Bachelor of Design Studies With Distinction
### Cử nhân Thiết kế (Thiết kế ứng dụng sáng tạo) loại Giỏi

Đinh Ngọc Minh Châu
Đỗ Hà Trang
Đoàn Hoàng Phi Long
Hà Xuân Uyên
Hồ Ngọc Huyền
Kee Zi Sing
Kiều Bình Bảo Châu
Kim Seo Young
Mai Đăng Vũ
Ngô Bảo Quyên
Nguyễn Đinh Quang
Nguyễn Hoàng Bảo Khanh
Nguyễn Ngọc Châu
Nguyễn Phan Hoàng Vy
Nguyễn Phương Linh
Nguyễn Quang Thức
Nguyễn Trần Gia Hân
Phan Huỳnh Kim Oanh
Trần Bích Tuyết Nhi
Trần Dương Nhật Quỳnh
Trần Ngọc Diệp
Trần Ngọc Nhật Phương
Trần Nguyễn Thúy Anh
Trần Sơn Trường
Trương Thanh Thảo

## Bachelor of Design Studies
### Cử nhân Thiết kế (Thiết kế ứng dụng sáng tạo)

Bùi Cẩm Vy
Bùi Đức Hoàng Long
Đặng Nguyễn Loan Thảo
Đỗ Như Hương
Dương Quang Quân
Hà Đức Toàn
Hồ Doãn Trâm Anh
Huỳnh Ngô Thu Thơ
Jeon Jimin
Jung Hayun
Lê Cao Mỹ Phương
Lê Nguyễn Gia Huy

# Degree & Diplomas
# Bằng Cao đẳng, Đại học & Sau đại học

Lê Nhật Vy
Lê Phú An
Lê Phương Mai
Lê Quốc Đông Quỳnh
Lê Thị Thùy Trang
Lê Trí Vỹ
Liêu Khánh Ngân
Lưu Mỹ Linh
Mai Anh Trương Holland
Matthew Arvind William
Ngô Minh Tâm
Nguyễn Đức Long
Nguyễn Hồng Vân
Nguyễn Mai Mỹ Như
Nguyễn Minh Cát Tường
Nguyễn Minh Khuê
Nguyễn Ngọc Anh Thư
Nguyễn Ngọc Bảo Trâm
Nguyễn Ngọc Thùy Vân
Nguyễn Nhật Thảo Tiên
Nguyễn Phan Khải Hoàn
Nguyễn Thị Hồng Nhung
Nguyễn Tiến Hoàng
Phạm Thị Xuân Quỳnh
Phạm Trương Anh Thư
Singh Sujana
Tăng Đức Ngân
Trần Lan Thảo
Trần Vũ Thiên Ân
Từ Nguyên Ngọc Thảo
Vũ Hương Giang

## Bachelor of Languages With Distinction
### Cử nhân Ngôn ngữ loại Giỏi

Hứa Mỹ Duyên
Lê Nguyễn Ngọc Yến
Nguyễn Hoàng Ngọc Hân
Nguyễn Trần Thành Nghĩa
Trần Tuyết Nhung
Trương Thanh Hà

## Bachelor of Languages
### Cử nhân Ngôn ngữ

Bùi Kim Tiến
ĐoànThanh Xuân
Lê Hữu Quốc Hân
Lê Nguyễn Minh Tâm
Lê Thanh Thúy Vi
Nguyễn Minh Khôi
Nguyễn Phạm Thùy An
Nguyễn Tuấn Nam Phương
Phan Nguyễn Phương Nhi
Phương Trọng Hiếu
Triệu Minh Trang
Trịnh Hải Yến

## Bachelor of Fashion (Merchandise Management)
### Cử nhân Quản lý và Kinh doanh thời trang

Nguyễn Lê Hương Quỳnh

## Bachelor of Fashion (Enterprise) With Distinction
### Cử nhân Quản trị doanh nghiệp thời trang loại Giỏi

Chan Lập Trực
Đặng Thanh Bình
Đỗ Nguyễn Hồng Ngọc
Nguyễn Hà Minh
Nguyễn Hồ Phương Linh
Nguyễn Phạm Trúc Quỳnh
Nguyễn Tố Trân
Nguyễn Vương Hoàng Trâm
Sú Thế Như
Trần Nhã Khánh Vy
Trần Quang Khánh

## Bachelor of Fashion (Enterprise)
### Cử nhân Quản trị doanh nghiệp thời trang

Đào Ngọc Thủy Tiên
Đỗ Hà Kim Ngân
Đỗ Hoàng Minh
Đoàn Huệ Trinh
Dương Bảo Trân
Gonul Nur Mina
Huỳnh Ngọc Châu
Kim Junyoung
Lâm Quế Thanh
Lê Nguyễn Ngọc Xuyến
Lee Miju
Lý Ngọc Dung
Nguyễn Đỗ Phương Anh
Nguyễn Hoàng Tường Vi
Nguyễn Hùng Minh
Nguyễn Kim Phát
Nguyễn Lê Phương Mai
Nguyễn Thị Hà
Nguyễn Thị Minh Anh
Nguyễn Yến Thanh
Phạm Hoàng Khánh Vy
Phạm Thị Trà My
Phạm Tú Anh
Phan Võ Đoan Nghi
Tạ Ngọc Anh
Trần Diệu Minh Thư
Trần Minh Anh
Trương Phương Trâm
Võ Hà Phương
Võ Mai Thy
Vũ Ngọc Minh Thy



# Degree & Diplomas
# Bằng Cao đẳng, Đại học & Sau đại học

## College of Science, Technology, Engineering & Mathematics
## Phân viện Khoa học, Công nghệ, Kỹ thuật và Toán học

### Bachelor of Engineering (Electrical & Electronic Engineering) (Honours)
### Kỹ sư (Kỹ thuật điện và điện tử)

Bandara Wijekoon Mudiyanselage Shashini Chathurya
Dissanayake Mudiyanselage Samitha Sachin Himendra Dissanayake
Dương Ngọc Hoàng
Ediriweera Hemalee Uttara Sankhini
Hasindu Kaveesha Dewasurendra
Huỳnh Thiện Nguyên
Jo Jeong Ik
Lê Bảo Duy
Lê Phước Thiện
Lê Quang Vinh
Lê Thiện Lâm
Lương Quốc Lân
Ngô Xuân Huy
Nguyễn Đại Thịnh
Nguyễn Hải Quyên
Nguyễn Lê Minh Hoàng
Nguyễn Nguyễn Trường Giang
Nguyễn Phương Uyên
Salgado Goonaratne Felicia Sanduni Merenghege
Sarbahi Utkarsh
Tan Thiên Bảo
Trần Anh Khoa
Võ Quang Minh

### Bachelor of Engineering (Software Engineering) (Honours)
### Kỹ sư (Kỹ thuật phần mềm)

Bùi Minh Triết
Bùi Thành Long
Đoàn Lương Hoàng
Dương Minh Nhật
Dương Tuấn Đạt
Hồ Duy Hoàng
Hồ Minh Đức
Hoàng Quốc Đại
Hoàng Trần Tuấn Ngọc
Lê Đăng Khoa
Lê Ngọc Duy
Lê Nguyễn
Lê Quang Hiển
Lê Trung Kim
Mạch Diệu Bằng
Mai Đức Minh
Ngô Quang Trung
Nguyễn Hoàng Khang
Nguyễn Hữu Ngọc Đức
Nguyễn Huỳnh Anh Phương
Nguyễn Minh Nhật
Nguyễn Minh Trang
Nguyễn Minh Trí
Nguyễn Nguyên Hạ Nhàn
Nguyễn Quốc Cường
Nguyễn Quốc Hoàng
Nguyễn Thành Luân
Nguyễn Thành Tâm
Nguyễn Thị Thủy Tiên
Nguyễn Trần Phú
Nguyễn Trung Đức
Nguyễn Tuấn Anh
Nguyễn Văn Tổng
Phạm Huỳnh Ngọc Huệ
Phạm Thành Đạt
Phan Quốc Bình
Tạ Quốc Thắng
Tăng Quang An
Trần Đàm Quân
Trần Kim Bảo
Trần Minh Quang
Vũ Duy Khôi

### Bachelor of Engineering (Robotics & Mechatronics Engineering) (Honours)
### Kỹ sư (Kỹ thuật robot và cơ điện tử)

Cho JaeYoung
Dilsha Damruwan Hattotuwa
Dương Quang Hiển
Hoàng Văn Phúc Triệu
Lê Huỳnh Anh Trung
Lương Tấn Huy
Moragas Pitiye Ralalage Chinthana Eranda Karunathilaka
Nguyễn Anh Dân
Nguyễn Đình Nhân
Nguyễn Tiến Đức
Nguyễn Trọng Thắng
Ovindu Randika Hennadige
Phạm Quang Huy
Phạm Quang Minh
Phạm Tấn Thắng
Phan Anh Kiệt
Shlee Daniil
Trần Hoàng Nam
Trần Nguyễn Quang Minh
Tsao En-Fu
Vũ Mạnh Thông

### Bachelor of Information Technology With Distinction
### Cử nhân Công nghệ thông tin loại Giỏi

Đặng Vũ Thắng
Đoàn Nguyễn Mỹ Hạnh
Hoàng Trúc Hải
Huỳnh Lê Minh Hiếu
Huỳnh Ngọc Tuyên
Lê Nguyễn Minh Huy
Lê Quỳnh Giang
Ngô Văn Đạt
Nguyễn Cát Tường
Nguyễn Đình Long
Nguyễn Đình Nhật Huy
Nguyễn Hoàng Minh Anh
Nguyễn Hoàng Thiên Ân
Nguyễn Ngọc Đăng Hưng
Nguyễn Phạm Quốc Minh
Nguyễn Quốc Huy
Nguyễn Tấn Song Hào
Nguyễn Thị Hương Thảo
Nguyễn Thu Hằng
Phạm Hoàng Minh
Phạm Hữu Huy
Phan Trương Quỳnh Anh
Trần Đặng Bảo Nhi
Trần Quang Huy
Trần Sơn Phát
Trần Vĩnh Nghĩa
Trương Đức Khải
Võ An Huy
Võ Phương Thảo Nhi
Võ Trần Trường Duy

### Bachelor of Information Technology
### Cử nhân Công nghệ thông tin

Alexander Joseph Shaw
Bùi Mạnh Đại Dương
Bùi Tiến Huy

# Degree & Diplomas
# Bằng Cao đẳng, Đại học & Sau đại học

Diệp Thế Thịnh
Đỗ Hoàng Đức
Đỗ Minh Huy
Đỗ Nhật Tân
Dương Khánh Toàn
Hà Minh Đức
Han Sang Yeob
Hứa Tiến Trung
Huỳnh Vĩnh Tín
Kim DoYun
Lê Bá Hoàng An
Lê Đức Nguyên
Lê Gia Thuận
Liêu Hoàng Long
Lý Khôi Việt
Ngô Hữu Phước
Nguyễn Bảo Trị
Nguyễn Chấn Phong
Nguyễn Chu Sơn
Nguyễn Đăng Huy
Nguyễn Đăng Lam Phương
Nguyễn Đăng Quang
Nguyễn Danh Đức
Nguyễn Hoàng Minh Uyên
Nguyễn Khắc Phú
Nguyễn Khoa Nguyên
Nguyễn Phước Duy Trung
Nguyễn Quang Huy
Nguyễn Quang Minh
Nguyễn Thu Trà
Nguyễn Trực Nhân
Nguyễn Tuấn Đạt
Nguyễn Văn Thành
Ninh Trọng Hoàng
Phạm Huy Minh
Phạm Lê Gia Minh
Phạm Nguyên Vũ
Phạm Quốc Bảo
Phan Nam Huy Phong
Phùng Võ Đức An
Quách Gia Vĩ
Trần Cát Duy
Trần Duy Khang
Trần Minh Anh
Trần Minh Đức
Trần Minh Duy
Trần Trọng Vỹ
Trương Nguyễn Quỳnh Anh
Võ Quốc Thắng



# Degree & Diplomas
# Bằng Cao đẳng, Đại học & Sau đại học

## Hanoi

### College of Business and Law
### Phân viện Kinh doanh và Luật

**Executive Master of Business Administration With Distinction**

**Thạc sĩ Quản trị kinh doanh (Cấp quản lý) loại Giỏi**

Trần Tiến Đạt

**Master of Business Administration With Distinction**

**Thạc sĩ Quản trị kinh doanh loại Giỏi**

Chakma Kinnor
Đỗ Phương Trà
Đỗ Tiến Sơn
Trần Thị Thu Hương

**Master of Business Administration**

**Thạc sĩ Quản trị kinh doanh**

Aung Hein Kyaw
Cao Thị Thanh Huệ
Đặng Tuấn Anh
Dương Thu Trang
Hoàng Đức Anh
Hoàng Ngọc Anh
Lưu Tiến Sơn
Mai Quỳnh Hương
Mầu Thị Mai Hương
Nguyễn Chung Long
Nguyễn Phương Giang
Nguyễn Tiến Thịnh
Nhữ Ngọc Quốc Thịnh
Phạm Duy Hưng
Phạm Duy Phong
Phạm Hạnh Quyên
Phạm Nam Thành
Phan Kim Cương
Trần Hương Thảo
Trần Thu Thủy
Trần Trung Kiên
Vũ Anh Quang
Vũ Lê Hoàng
Vũ Thanh Huyền

**Master of International Business**

**Thạc sĩ Kinh doanh quốc tế**

Lê Bảo Sơn

**Graduate Certificate in Business Administration**

**Chứng chỉ Sau đại học ngành Quản trị kinh doanh**

Nguyễn Phong Lam Kiều
Trần Linh Giang

**Bachelor of Business (Logistics and Supply Chain Management) With Distinction**

**Cử nhân Kinh doanh (Quản lý chuỗi cung ứng và logistics) loại Giỏi**

Lưu Thị Bảo Trâm

**Bachelor of Business (Logistics and Supply Chain Management)**

**Cử nhân Kinh doanh (Quản lý chuỗi cung ứng và logistics)**

Bùi Thảo Nhi
Bùi Thu Trang
Đặng Hoàng Minh
Đỗ Ngọc Hà
Đoàn Dương Diệu Linh
Dương Hoàng Phi Anh
Hà Anh Dũng
Hà Minh Thảo
Hồ Hải Đăng
Khuất Việt Phú
Lê Diệu Anh
Lê Hoàng Bình Minh
Lê Sĩ Minh Tuấn
Lê Tiến Hưng
Lê Trung Nghĩa
Nguyễn Đức Tuấn
Nguyễn Hà Thu
Nguyễn Lương Anh
Nguyễn Minh Đức
Nguyễn Minh Quang
Nguyễn Minh Thắng
Nguyễn Ngọc Quang Minh
Nguyễn Thị Thục Anh
Nguyễn Thu Phương
Nguyễn Việt Hoàng
Phạm Đức Duy Minh
Phạm Huy Minh
Phạm Minh Đạo
Phan Thu Hằng
Shim Kyuha
Tô Trung Nguyên
Trần Đình Nam
Trần Lê Vân Trà
Trần Quảng Nghĩa
Trần Thị Thùy Dương
Võ Quang Huy
Vũ Đức Duy
Vũ Ngọc Thắng
Vũ Quỳnh Chi
You Hyeon June

**Bachelor of Digital Marketing With Distinction**

**Cử nhân Digital Marketing loại Giỏi**

Lee Jin Baek
Lưu Thanh Hoa
Ngô Ngọc Hà
Nguyễn Lê Trà My
Vũ Ngọc Huyền Nhi
Vũ Thùy Dương

**Bachelor of Digital Marketing**

**Cử nhân Digital Marketing**

Bùi Phương Anh
Bui Quang Anh
Bùi Quang Lâm
Chu Diệu Linh
Chu Ngọc Thùy Linh
Đào Việt Hằng
Doãn Mạnh Thắng
Hoàng Gia Bảo
Hoàng Khánh Linh
Hoàng Kỳ Anh

# Degree & Diplomas
# Bằng Cao đẳng, Đại học & Sau đại học

Hoàng Quang Huy
Huỳnh Linh Ngân
Ji Suyeon
Jung Da Hee
Lê Đoàn Đức Anh
Lê Quang Tuấn
Lưu Thị Hồng Ngọc
Mai Trí Dũng
Nguyễn Đình Sơn
Nguyễn Đỗ Khánh Linh
Nguyễn Duy Anh
Nguyễn Duy Tuân
Nguyễn Lê Nhật Ánh
Nguyễn Mai Hoài Anh
Nguyễn Minh Trang
Nguyễn Ngọc Minh
Nguyễn Ngọc Minh
Nguyễn Phan Châu Anh
Nguyễn Phương Linh
Nguyễn Quốc Huy
Nguyễn Thị Như Trang
Nguyễn Trần Thủy Nhu
Nguyễn Viết Tú
Nguyễn Yến Trang
Park Yesuk
Phan Minh Đức
Trần Trà My
Vũ Bảo Kỳ Sơn
Vũ Ngọc Phương Anh

## Bachelor of Business (Economics and Finance) With Distinction

### Cử nhân Kinh doanh (Kinh tế và Tài chính) loại Giỏi

Lương Quỳnh Chi
Nguyễn Đặng Bảo Trân
Nguyễn Hoàng Lan
Nguyễn Thùy Trang
Phạm Tiến Đạt
Trần Hà Lê

## Bachelor of Business (Economics and Finance)

### Cử nhân Kinh doanh (Kinh tế và Tài chính)

Bùi Minh Đức
Đặng Duy Hoàng
Đặng Ngọc Quang
Đặng Trần Thu Liên
Đào Thành Hưng
Đinh Phương Trang
Doãn Hoàng Long
Dương Ngọc Thủy
Dương Trí Dũng
Giang Đức Hải
Hà Minh Trang
Hoàng Minh Tú
Huỳnh Vương Việt
Lại Minh Quang
Lê Đan Linh
Lê Doãn Thịnh
Lê Hà Anh
Lê Mỹ Anh
Lê Trần Khánh Linh
Lê Văn An
Lê Vũ Minh
Lý Anh Tuấn
Mai Hoài Nam
Nghiêm Mạnh Lân
Ngô Minh Anh
Nguyễn Anh Khoa
Nguyễn Bùi Thu Giang
Nguyễn Chí Khiêm
Nguyễn Đạt
Nguyễn Đức Cường
Nguyễn Duy Anh
Nguyễn Hải Đăng
Nguyễn Khánh An
Nguyễn Minh Anh
Nguyễn Minh Hùng
Nguyễn Minh Tùng
Nguyễn Ngọc Hà My
Nguyễn Phương Linh
Nguyễn Quang Dũng
Nguyễn Quỳnh Giang
Nguyễn Thế Đạt
Nguyễn Thị Phương Dung
Nguyễn Thị Thùy Trang
Nguyễn Thị Tường Vân
Nguyễn Tùng Lâm
Nguyễn Yến Chi
Nguyễn Yến Linh
Quách Thái Thuỳ Anh
Tạ Mai Khanh
Tạ Thu Ngân
Trần Duy Hưng
Trần Minh Đức
Trần Thị Khánh Linh
Trần Tường Nguyên
Triệu Trung Hải
Trịnh Lê Thục Anh
Trịnh Thảo Linh
Võ Hà Chi
Vũ Hà Phương
Vũ Hoàng Anh
Vũ Khánh Huyền
Vũ Mạnh Tuấn
Vũ Như Thảo

## Bachelor of Business (Management) With Distinction

### Cử nhân Kinh doanh (Quản trị) loại Giỏi

Đỗ Hữu Thành

## Bachelor of Business (Management)

### Cử nhân Kinh doanh (Quản trị)

Đỗ Đức Thắng
Đỗ Quỳnh Anh
Hoàng Long Việt
Hoàng Minh Thảo
Hoàng Vũ Minh
Lê Đức Toàn
Lê Hoàng Phong
Lê Minh Phúc
Ngô Cao Hải
Nguyễn Anh Thơ
Nguyễn Đức Hải
Nguyễn Hồng Quân
Nguyễn Quỳnh Chi
Nguyễn Tuấn Minh
Nguyễn Tuệ Nhân
Phạm Bình Minh
Phạm Hoàng Yến
Phạm Nguyễn Hải Nam
Phạm Nhật Phước
Phạm Nhật Quang
Phạm Phương Linh
Phạm Thanh Thư
Trần Bảo Long
Vũ Công Thái Hòa
Vũ Hoàng Dũng
Vũ Hoàng Nam
Vũ Quang Quang Vượng

## Bachelor of Business (International Business) With Distinction

### Cử nhân Kinh doanh (Kinh doanh quốc tế) loại Giỏi

Đặng Thị Thanh Xuân
Đào Phương Anh
Lương Hoàng Vân
Nguyễn Phương Linh
Phạm Trần Sinh Phương

# Degree & Diplomas
# Bằng Cao đẳng, Đại học & Sau đại học

### Bachelor of Business (International Business)
### Cử nhân Kinh doanh (Kinh doanh quốc tế)

Đào Thị Quỳnh Chi
Đào Thu Hằng
Đinh Khánh Vi
Đỗ Khánh Nam
Đỗ Thành Hưng
Dương Lưu Tiến
Han Yeran
Hoàng Ngọc Hà
Lại Ngọc Anh
Le Chi Mai
Lê Minh Hoàng Minh
Lê Ngọc Linh
Lê Nhật Quang
Lê Thúy Quỳnh
Lê Trần Mai Trang
Lương Thu Thảo
Lưu Khánh Linh
Ngô Khánh Linh
Nguyễn Anh Thủy
Nguyễn Đức Quyết
Nguyễn Đức Thành
Nguyễn Duy Anh
Nguyễn Hà Linh
Nguyễn Hoàng Anh
Nguyễn Hoàng Việt
Nguyễn Hoàng Việt Anh
Nguyễn Hồng Tú
Nguyễn Hương Giang
Nguyễn Lê Xuân Bách
Nguyễn Mai Trang
Nguyễn Quốc Anh
Nguyễn Thanh Bình
Nguyễn Thị Thanh Hải
Nguyễn Thị Thu Trang
Nguyễn Thị Tùng Ngọc
Nguyễn Trung Hiếu
Nguyễn Tuệ Minh
Park Jungin
Phạm Hải Yến
Phạm Vũ Hải Anh
Thạch Phương Anh
Thái Mai Chi
Trần Hà Anh
Trần Quỳnh Ngọc
Trịnh Bảo Khánh
Trương Thùy Linh
Vũ Tá Vi Khanh

### Bachelor of Business (Human Resource Management)
### Cử nhân Kinh doanh (Quản trị nguồn nhân lực)

Đặng Mỹ Hạnh
Nguyễn Đoàn Minh Thư
Nguyễn Hà Linh
Nguyễn Thành Long
Phạm Quỳnh Anh

### Bachelor of Tourism and Hospitality Management With Distinction
### Cử nhân Quản trị du lịch và khách sạn loại Giỏi

Mẫn Hà Trang
Nguyễn Thị Hồng Anh
Phạm Diệu Linh
Phạm Huyền My
Tạ Phương Huyền

### Bachelor of Tourism and Hospitality Management
### Cử nhân Quản trị du lịch và khách sạn

Cao Minh Quyền
Choi Jae Min
Đinh Tấn Long
Đinh Thu Trinh
Hoàng Gia Huy
Lê Đỗ Minh Anh
Lê Hoài Phương
Lê Thị Minh Thúy
Lương Hằng Hà
Nguyễn Bảo Ngọc
Nguyễn Bùi Linh Chi
Nguyễn Chí Cường
Nguyễn Công Hưng
Nguyễn Đức Anh
Nguyễn Khánh Huyền
Nguyễn Khánh Minh
Nguyễn Lâm Phương
Nguyễn Minh Hằng
Nguyễn Quang Chính
Nguyễn Thanh Hằng
Nguyễn Thảo Hương
Nguyễn Tùng Anh
Phạm Diễm Quỳnh
Phạm Thăng Long
Phạm Thùy Linh
Vũ Duy
Vũ Thế Anh

## College of Design and Social Context
## Phân viện Thiết kế và Bối cảnh Xã hội

### Bachelor of Communication (Professional Communication) With Distinction
### Cử nhân Truyền thông (Truyền thông chuyên nghiệp) loại Giỏi

Đỗ Quỳnh Anh
Nguyễn Hoàng Long
Nguyễn Lan Trang
Nguyễn Thị Thùy Trang
Vũ Phương Trang

### Bachelor of Communication (Professional Communication)
### Cử nhân Truyền thông (Truyền thông chuyên nghiệp)

Bùi Bích Trà My
Bùi Minh Hiếu
Bùi Thu Trà
Bùi Tùng Giang
Chu Bích Hằng
Đặng Trường Giang
Đặng Vũ Phương Thảo
Đào Minh Thu
Đào Nhật Vi
Đỗ Huyền Trang
Đỗ Minh Anh
Đoàn Minh Hạnh
Đoàn Ngọc Linh
Đồng Linh Trang
Hoàng Thị Minh Thư
Lê Phương Linh
Lê Quỳnh Hoa
Lu Nam Phương
Lý Hiển Long
Mạc Tiến Anh
Nguyễn Bá Huy
Nguyễn Bảo Hân
Nguyễn Công Minh Quang
Nguyễn Duy Anh
Nguyễn Hải Phong
Nguyễn Hiền Anh
Nguyen Hoai Anh
Nguyễn Hoàng Long
Nguyễn Hoàng Long
Nguyễn Hồng Nhung
Nguyễn Lê Bạch Dương
Nguyễn Lê Diệu An
Nguyễn Mỹ Hằng

# Degree & Diplomas
# Bằng Cao đẳng, Đại học & Sau đại học

Nguyễn Ngọc Thanh Huyền
Nguyễn Nguyệt Anh
Nguyễn Thạch Thảo
Nguyễn Thái Hà Linh
Nguyễn Thị Linh Trang
Nguyễn Thu Thủy
Nguyễn Thu Trang
Nguyễn Thúy Hạnh
Nguyễn Thùy Trang
Nguyễn Trần Phương Anh
Nguyễn Xuân Nhật
Oh Se Hyeon
Phạm Khắc Hoàng Minh
Phạm Ngọc Anh
Tạ Thị Lan Hạnh
Trần Lan Anh
Trần Minh Trang
Trần Ngân Thùy
Trần Nguyệt Linh
Vũ Anh Thư
Vũ Kiên
Vũ Linh Chi

## Bachelor of Design Studies With Distinction

## Cử nhân Thiết kế (Thiết kế ứng dụng sáng tạo) loại Giỏi

Hoàng Hạnh Nguyên
Ngô Trần Phương Anh
Nguyễn Bảo Hoàng
Trần Hồng Ngọc

## Bachelor of Design Studies

## Cử nhân Thiết kế (Thiết kế ứng dụng sáng tạo)

Cao Xuân Phương Trà
Hoàng Long
Hoàng Thùy Trang



# RMIT Alumni

## Stay Connected. Stay Strong.




## Congratulations your graduation milestone!

You are now part of RMIT's 504,000 alumni network worldwide.

Your RMIT experience does not stop when you graduate. The RMIT Alumni community mission is to support your life-long journey through a worldwide network and a range of exclusive benefits:

- Personal & professional development workshops
- Job updates, career consulting & mentoring program
- Connections to peers, mid-level and senior alumni
- Online & offline library access
- Discounts of further studies at RMIT & varied merchants

To enjoy all those benefits, please create your profile **HERE**

alumninetwork.rmit.edu.vn/

www.facebook.com/rmitvnalumni

alumni@rmit.edu.vn

www.linkedin.com/in/rmitvnalumni

# Cựu sinh viên

## Cùng gắn kết vì một cộng đồng vững mạnh



## Chúc mừng bạn đã tốt nghiệp!

Bạn vừa trở thành thành viên của mạng lưới 504.000 cựu sinh viên RMIT trên toàn cầu.

Trải nghiệm của bạn với RMIT không dừng lại vào ngày tốt nghiệp. Sứ mệnh của Cộng đồng Cựu sinh viên RMIT là hỗ trợ hành trình phát triển trọn đời của bạn thông qua mạng lưới giao lưu kết nối toàn cầu và vô số những đặc quyền dành riêng cho bạn:

- Hội thảo phát triển chuyên môn và cá nhân
- Cập nhật cơ hội việc làm, tư vấn hướng nghiệp và chương trình cố vấn nghề nghiệp
- Kết nối với cựu sinh đồng trang lứa, cấp trung và cao cấp
- Dịch vụ thư viện trực tuyến và trực tiếp
- Ưu đãi các chương trình học tiếp theo tại RMIT

Để hưởng toàn bộ những quyền lợi trên, ban vui lòng tạo hồ sơ tại **ĐÂY**

alumninetwork.rmit.edu.vn

www.facebook.com/rmitvnalumni

alumni@rmit.edu.vn

www.linkedin.com/in/rmitvnalumni

# Historical Profile

RMIT is a multi-sector university of technology, design and enterprise with more than 96,000 students and close to 10,000 staff globally. The University's mission is to empower people and communities to adapt and thrive across generations with education, research and civic engagement that are applied, inclusive and impactful.

With strong industry connections forged over 136 years, collaboration with industry remains integral to RMIT's leadership in education, applied and innovative research, and to the development of highly skilled, globally focused graduates.

RMIT was established in 1887 as the Working Men's College, with the aim of bringing education to the working people of Melbourne, Australia. In the late 19th century, the College offered classes in trades, engineering, science, business and the arts, through to diploma level.

In 1954, the College was awarded royal patronage by Queen Elizabeth II for its educational service to the Commonwealth. It was renamed the 'Royal Melbourne Technical College' and remains the only higher education institution in Australia with the right to use the prefix 'Royal' and the Monarchy's coat of arms.

The name 'Royal Melbourne Institute of Technology' was adopted in 1960, and in subsequent decades the Institute expanded through amalgamations with a number of established institutions in Melbourne.

The Institute was granted university status under its own Act of Parliament in 1992, and the name 'RMIT University' was subsequently adopted.

In 1998, RMIT was invited by the Vietnamese Ministry of Education and Training to open a university in Ho Chi Minh City as a result of the strong links in education and research which had been established since 1992. The University was awarded the investment license in 2000, making RMIT the first fully-foreign university in Vietnam.

RMIT Vietnam commenced teaching English and degree programs in 2001 in Ho Chi Minh City, in Hanoi in 2004 and English programs only in Danang in 2018. Starting with just over 30 students, RMIT Vietnam now boasts a dynamic student body of 12,000, alumni of 20,000 and is now acting as a front door for Australia to enhance understanding and engagement with Southeast Asia. It is Australia's largest university campus overseas, and the country's biggest service investment in Vietnam.

RMIT Vietnam has made a commitment to upholding international standards of quality best practice both in the academic space and beyond the classroom walls. Our university is based on creating a range of quality and industry-responsive programs relevant to the national and global marketplace that we provide, existing qualified and experienced academic staff, quality of graduates we have produced, our state-of-the-art facilities and exemplar student experience.

Students have access to the University's thriving mobility program providing opportunities to study at more than 200 universities worldwide. The University's Personal Edge program prepares students for success in an increasingly competitive job market both in Vietnam and overseas with real-life work experience. Working closely with industry ensures RMIT graduates are equipped with the skills to make a real contribution to the development of Vietnam and to the international community.

RMIT Vietnam's success as one of the leaders in learning, teaching and research has been acknowledged through recognised awards and rankings. Highlights include recognition in the prestigious Vietnam Government-supported 'Golden Dragon' Awards for 19 consecutive years (2003 – 2022) and the Ministry of Industry and Trade 'Top Trade Services' Awards for six years (2007 – 2016).

RMIT Vietnam continues to give thousands of students from around the world a high-quality education and global experience which leads to outstanding career opportunities. This will continue into the future as the University grows with Vietnam and the region.

# Lịch sử thành lập trường

RMIT là đại học đa ngành về công nghệ, thiết kế và doanh thương với hơn 96.000 sinh viên và gần 10.000 cán bộ giảng viên trên khắp thế giới. Sứ mệnh của trường là trao quyền cho mọi người và cộng đồng để thích nghi và lớn mạnh qua nhiều thế hệ thông qua giáo dục, nghiên cứu và sự tham gia của công dân mang tính ứng dụng, bao hàm và có tác động.

Với mối quan hệ bền lâu gầy dựng được trong hơn 136 năm qua, hợp tác doanh nghiệp vẫn là một phần không thể thiếu góp phần vào vai trò đầu tàu của RMIT trong giáo dục, nghiên cứu ứng dụng và đổi mới sáng tạo, và xây dựng nên đội ngũ sinh viên tốt nghiệp tay nghề cao và đủ khả năng làm việc trên toàn thế giới.

RMIT được thành lập năm 1887 với định vị là trường Cao đẳng nghề, nhằm phổ cập giáo dục cho tầng lớp lao động tại Melbourne, Australia. Cuối thế kỷ 19, trường mở các lớp học về thương mại, kỹ thuật, khoa học, kinh doanh và nghệ thuật, lên tới trình độ cao đẳng.

Năm 1954, trường được Nữ hoàng Elizabeth Đệ nhị trao tặng danh hiệu bảo trợ của hoàng gia nhờ những đóng góp về giáo dục cho Khối thịnh vượng chung. Trường được đổi tên thành "Cao đẳng Công nghệ Hoàng gia Melbourne" và trở thành cơ sở giáo dục bậc cao duy nhất tại Úc được quyền sử dụng danh hiệu "Hoàng gia" và Huy hiệu của Quân chủ.

Tên gọi "Học viện Công nghệ Hoàng gia Melbourne" được thông qua vào năm 1960 và trong những thập kỷ tiếp theo trường càng mở rộng thông qua việc kết hợp với một số tổ chức giáo dục tại Melbourne.

RMIT được công nhận là trường đại học vào năm 1992 từ một đạo luật riêng của Quốc hội dành cho trường và tên "Đại học RMIT" chính thức được sử dụng sau đó.

Năm 1998, theo lời mời của Bộ Giáo dục và Đào tạo Việt Nam, Đại học RMIT đã thành lập trường tại TP. Hồ Chí Minh. Đây là kết quả của mối quan hệ mật thiết trong giáo dục và nghiên cứu được thiết lập với Việt Nam từ năm 1992. Với giấy phép đầu tư được cấp vào năm 2000, RMIT trở thành trường đại học 100% vốn đầu tư nước ngoài đầu tiên ở Việt Nam.

RMIT Việt Nam bắt đầu giảng dạy tiếng Anh và các chương trình đại học cũng như sau đại học vào năm 2001 tại TP. Hồ Chí Minh và năm 2004 tại Hà Nội, và giảng dạy tiếng Anh tại Đà Nẵng vào năm 2018. Với chỉ hơn 30 sinh viên đầu tiên, RMIT Việt Nam hiện đã nâng tổng số sinh viên lên 12.000, cựu sinh viên lên 20,000 và đóng vai trò "tiền tuyến" để tăng cường hiểu biết và gắn kết Australia với Đông Nam Á. RMIT Việt Nam là cơ sở nước ngoài lớn nhất của một trường đại học Australia và là khoản đầu tư vào dịch vụ cho Việt Nam lớn nhất của nước này.

RMIT Việt Nam cam kết cung cấp chất lượng chuẩn quốc tế trong cả không gian học thuật lẫn bên ngoài lớp học. Nền tảng của nhà trường được xây dựng dựa trên hàng loạt chương trình chất lượng đáp ứng nhu cầu các ngành nghề và thị trường trong và ngoài nước, đội ngũ giảng viên đạt chuẩn và giàu kinh nghiệm, chất lượng sinh viên ra trường, trang thiết bị hiện đại bậc nhất, và trải nghiệm sinh viên nổi trội và khác biệt.

Sinh viên theo học tại RMIT Việt Nam đều được tiếp cận với chương trình du học và trao đổi sinh viên hiện đang ngày càng mở rộng, và có cơ hội học tại hơn 200 trường đại học trên toàn thế giới. Chương trình Hoàn thiện Kỹ năng cá nhân của trường chuẩn bị để sinh viên có thể thành công trong thị trường việc làm ngày càng cạnh tranh cả trong nước lẫn ở nước ngoài, qua những trải nghiệm làm việc thực tế. Trường hợp tác chặt chẽ với các ngành nghề nhằm đảm bảo sinh viên tốt nghiệp từ trường có được những kỹ năng có thể đóng góp thiết thực cho sự phát triển của Việt Nam, cũng như cộng đồng quốc tế.

Thành công ở vị thế đầu tàu trong học tập, giảng dạy và nghiên cứu của RMIT Việt Nam đã được ghi nhận qua nhiều giải thưởng và xếp hạng, tiêu biểu là 19 lần liên tiếp nhận giải thưởng Rồng Vàng danh giá được sự hậu thuẫn của Chính phủ Việt Nam (2003 – 2022), giải Thương mại dịch vụ do bộ Công thương trao tặng trong sáu năm (2007 – 2016).

RMIT Việt Nam sẽ tiếp tục đem chương trình giáo dục chất lượng cao và trải nghiệm toàn cầu giúp kiến tạo nên những cơ hội nghề nghiệp tuyệt vời cho hàng ngàn bạn trẻ trên khắp thế giới. Điều này sẽ còn tiếp diễn trong tương lai khi Đại học RMIT Việt Nam tiếp tục lớn mạnh cùng đất nước và khu vực.

# Academic Schools Introduction
# Giới thiệu các khoa

## The Business School
## Khoa Kinh doanh

The Business School has established a reputation for excellence in business and management education, providing high-quality, industry-responsive programs relevant to the national and global marketplaces. Its business programs offer fresh perspectives on business problems. The School's Financial Trading Lab replicates a real-world trading room using software that enables students to find and analyse real-time information, and learn the processes and tools currently used by successful businesses.

Research in the Business School is highly relevant to Vietnam, and its findings are useful for business, industry, and government. The School's areas of research are funded by the European Union, Vietnamese government and aligned with the following high potential research themes and clusters: smart transformation, industry and business innovation, sustainable business and economic development, tourism & hospitality, logistics and supply chain, education and the scholarship of learning and teaching.

Khoa Kinh doanh đã tạo dựng được danh tiếng tốt trong giảng dạy kinh doanh và quản trị, cung cấp các chương trình học chất lượng cao, đáp ứng nhu cầu của các ngành nghề, phù hợp với thị trường trong nước và quốc tế. Các chương trình kinh doanh của khoa cho sinh viên cái nhìn mới mẻ về những vấn đề kinh doanh. Phòng thực hành Giao dịch tài chính của khoa mô phỏng phòng giao dịch thực tế bằng cách sử dụng phần mềm giúp sinh viên tìm kiếm và phân tích thông tin theo thời gian thực, đồng thời học hỏi về quy trình và các công cụ đang được những doanh nghiệp thành công sử dụng.

Khoa tập trung nghiên cứu các chủ đề liên quan chặt chẽ đến Việt Nam và cho ra kết quả nghiên cứu có giá trị cho doanh nghiệp, các ngành nghề và chính phủ. Các lĩnh vực nghiên cứu của khoa được Liên minh châu Âu và Chính phủ Việt Nam tài trợ, gắn liền với những chủ đề nghiên cứu đầy tiềm năng như chuyển đổi thông minh, đổi mới sáng tạo trong kinh doanh và các ngành nghề, phát triển kinh tế và kinh doanh bền vững, du lịch và khách sạn, logistics và chuỗi cung ứng, giáo dục và thành tựu trong dạy và học.

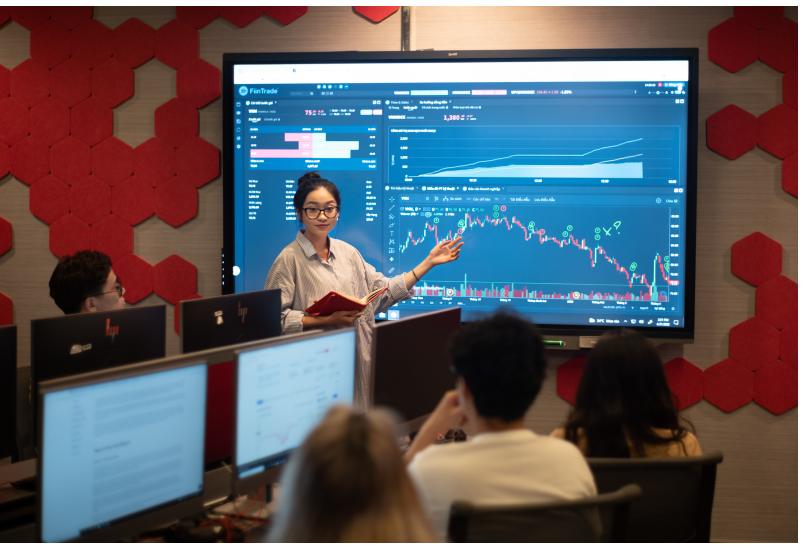



# Academic Schools Introduction
# Giới thiệu các khoa

## School of Communication & Design
## Khoa Truyền thông và Thiết kế

The School of Communication & Design is committed to providing an international learning environment that encourages cultural awareness, critical thinking, experimentation, and above all, the ability to think differently. Students in the School enjoy industry standard facilities including modern teaching spaces, a fully equipped Media/Film Studio, and one of the best art and design libraries in Southeast Asia.

Professional Communication, Design, Games Design, Digital Media, Fashion, Film, and Language students benefit from an authentic learning approach, guided by international lecturers with extensive professional and academic experience from all over the world. The School also partners with renowned industry leaders to create relevant projects and activities to ensure our graduates have the practical skills needed for success in the workplace.

The School firmly embraces creative practice-based research and exhibitions, alongside more traditional publications such as journal papers and conferences. Through exhibitions, curatorial works, and award-winning films, it demonstrates the dynamic depth of practice and research that is conducted by student and staff within the School.

Through teaching, practice, research, and creative outreach initiatives, the School of Communication & Design supports the development of the creative industries in Vietnam and continues to build its position as the most respected creative hub in Vietnam.

Khoa Truyền thông và Thiết kế cam kết đem đến môi trường học quốc tế, khuyến khích nhận thức văn hóa, tư duy phản biện, thử nghiệm, và trên hết là khả năng tư duy khác biệt. Sinh viên theo học tại khoa được hưởng các trang thiết bị tiên tiến nhất, trong đó có các không gian giảng dạy hiện đại, phòng thực hành quay phim chụp ảnh được trang bị đầy đủ trang thiết bị theo đúng chuẩn trong ngành, và một trong những thư viện nghệ thuật và thiết kế tốt nhất khu vực Đông Nam Á.

Sinh viên học các ngành Truyền thông chuyên nghiệp, Thiết kế, Thiết kế game, Truyền thông số, Thời trang, Sản xuất phim và Ngôn ngữ được lợi từ phương pháp học tập lấy thực hành làm trọng tâm, với sự hướng dẫn của đội ngũ giảng viên quốc tế dày dạn kinh nghiệm giảng dạy và làm việc đến từ khắp nơi trên thế giới. Khoa còn là đối tác với những doanh nghiệp đầu ngành tiếng tăm để tạo ra dự án và các hoạt động sát với thực tế nhất, đảm bảo sinh viên tốt nghiệp từ khoa sẽ có kỹ năng thực tiễn cần thiết để thành công trong công việc.

Khoa tích cực hỗ trợ các nghiên cứu và triển lãm tập trung vào phương thức sáng tạo, bên cạnh các kênh truyền thống hơn như viết bài cho tạp chí chuyên ngành và hội thảo khoa học. Các tác phẩm cũng như những nghiên cứu năng động, có chiều sâu được thực hiện bởi sinh viên và đội ngũ cán bộ giảng viên trực thuộc khoa thể hiện rõ nét qua các phiên triển lãm, những công trình được giám tuyển và những bộ phim đoạt giải.

Khoa hỗ trợ sự phát triển của các ngành công nghiệp sáng tạo ở Việt Nam và tiếp tục duy trì vị thế là trung tâm sáng tạo được coi trọng nhất ở Việt Nam thông qua giảng dạy, thực hành, nghiên cứu và các sáng kiến sáng tạo hướng đến cộng đồng.

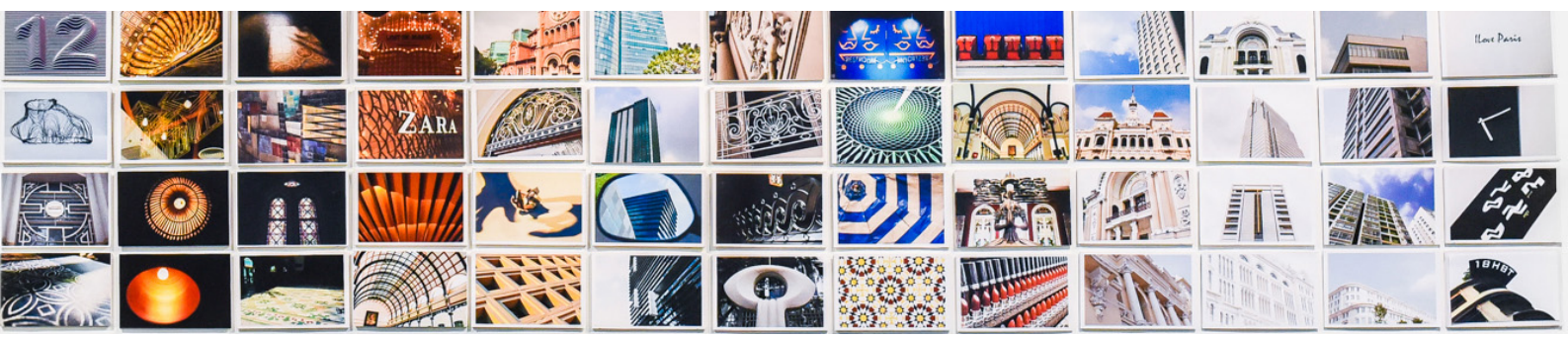

# Academic Schools Introduction
# Giới thiệu các khoa

## School of Science, Engineering & Technology
## Khoa Khoa học, Kỹ thuật và Công nghệ

The School of Science, Engineering & Technology is innovation driven. Our globally recognised programs in the fields of Science, Engineering and Information Technology are designed to build creative thinkers with the skills, knowledge, and motivation to make a real difference in the world. Our faculty includes internationally accomplished academics with strong industry experience from different countries such as the UK, Australia, France, Israel, US, the Philippines, and Vietnam.

Students in the School of Science, Engineering & Technology have access to advanced teaching facilities with well-equipped laboratories, industrial-standard software and the latest teaching and learning tools. Project-based learning and authentic assessment are our primary learning and teaching methodologies where students work on real-life projects alongside our academic and industry partners. Our strong relationship with industry also enables our students to take internships at leading technology companies across Vietnam.

Our degrees are accredited by the prestigious Australian professional associations and recognised globally.
The Bachelor of Information Technology is professionally accredited by the Australian Computer Society (ACS), the Bachelor of Engineering programs are accredited by Engineers Australia, and the Psychology program is accredited by the Australian Psychology Accreditation Council. Our degrees are recognised around the world as Australia is one of the signatory countries to the Washington Accord and Seoul Accord for Engineering and ICT respectively.

The School of Science, Engineering & Technology focuses on the integration of technology into society during the current 4th Industrial Revolution known as Industry 4.0. This applies advanced technologies such as digital transformation, artificial intelligence and cybersecurity to all aspects of industry and society including sustainability, healthcare, smart cities and systems, agriculture, advanced manufacturing and aviation. Our academics produce impactful outcomes to emerging challenges in Vietnam while keeping our curriculum relevant and innovative.

Khoa Khoa học, Kỹ thuật và Công nghệ chú trọng vào đổi mới sáng tạo. Khoa cung cấp các chương trình học được công nhận toàn cầu trong lĩnh vực khoa học, kỹ thuật và công nghệ thông tin. Toàn bộ chương trình được thiết kế nhằm đào tạo ra các cá nhân có tư duy sáng tạo với kỹ năng, kiến thức và động lực tạo khác biệt thật sự cho thế giới. Khoa có đội ngũ giảng viên chuẩn quốc tế giàu kinh nghiệm làm việc thực tiễn đến từ các quốc gia khác nhau như Vương quốc Anh, Australia, Pháp, Israel, Mỹ, Philippines và Việt Nam.

Sinh viên Khoa Khoa học, Kỹ thuật và Công nghệ được tiếp cận với các trang thiết bị giảng dạy hiện đại cùng các phòng thực hành được trang bị đầy đủ, có các phần mềm đúng chuẩn trong ngành, và những công cụ dạy và học mới nhất. Học tập qua dự án và đánh giá từ thực tế là những phương pháp dạy và học chính, theo đó sinh viên sẽ làm những dự án thật cùng với giảng viên và các đối tác trong ngành. Mối quan hệ chặt chẽ của khoa với doanh nghiệp trong ngành còn tạo tiền đề để sinh viên đi thực tập ở những công ty công nghệ hàng đầu trên khắp Việt Nam.

Bằng cấp của các ngành hiện có tại khoa được những tổ chức nghề nghiệp uy tín của Australia chứng nhận và được công nhận trên toàn cầu. Bằng Cử nhân Công nghệ thông tin được Hiệp hội Máy tính Australia (ACS) công nhận về mặt chuyên môn, các bằng Kỹ sư được sự công nhận của Hiệp hội Kỹ sư Australia, và bằng Tâm lý học nhận được sự công nhận của Hội đồng Kiểm định Tâm lý học Australia. Các chương trình này đều được công nhận trên khắp thế giới vì Australia là một trong những quốc gia ký kết tham gia Washington Accord – tổ chức công nhận bằng cấp của hiệp hội kỹ sư các nước và Seoul Accord – tổ chức công nhận bằng cấp của hiệp hội công nghệ thông tin và truyền thông các nước.

Khoa Khoa học, Kỹ thuật và Công nghệ tập trung vào việc đưa công nghệ vào đời sống trong cuộc cách mạng Công nghiệp 4.0. Theo đó, các công nghệ tiên tiến như chuyển đổi số, trí tuệ nhân tạo và an toàn mạng được áp dụng vào tất cả các khía cạnh của ngành nghề và xã hội, bao gồm tính bền vững, chăm sóc sức khỏe, thành phố và hệ thống thông minh, nông nghiệp, sản xuất tiên tiến và hàng không. Cán bộ giảng viên khoa cho ra đời những công trình nghiên cứu tác động vào những thách thức đang nổi ở Việt Nam, đồng thời giúp chương trình giảng dạy của khoa phù hợp và đổi mới sáng tạo.

# Academic Schools Introduction
# Giới thiệu các khoa

## School of English & University Pathways
## Khoa tiếng Anh và Chuyển tiếp Đại học

The School of English & University Pathways offers English and pathway programs tailored to the needs of future university students and the business community. They aim to help students achieve their current and future goals: to succeed in further academic study and to communicate effectively across cultures and in international business environments.

The School has two main pathways to RMIT University. English for University is a seven-level program for high school and university graduates that progresses a student's English language skills to an advanced level. Foundation Studies is equivalent to the Australian year 12 curriculum and builds students' academic skills while focusing on specific areas of interest. Upon successful completion, students have direct entry into RMIT Vietnam and RMIT Australia undergraduate and postgraduate programs.

The School also offers English for Teens and Teens Summer programs, which are designed for secondary and high school students. Both programs develop personal and academic skills and prepare students to successfully transition into undergraduate studies. Bespoke corporate English programs are tailored to industry partners and clients to meet the needs of a multinational workforce.

The School's curricula provide a diverse range of opportunities to produce language through authentic projects, task-based learning, purposeful use of technology, and team and pair work in face-to-face and online classrooms. In addition, students benefit from a number of support services, including one-on-one tutoring, guided independent study, and personalised feedback. The School also provides dedicated support services that provide equal access and equitable learning opportunities for students with disabilities and learning difficulties.

Khoa tiếng Anh và Chuyển tiếp đại học cung cấp chương trình tiếng Anh được thiết kế phù hợp với nhu cầu của sinh viên tương lai và cộng đồng doanh nghiệp. Các chương trình của khoa hỗ trợ sinh viên đạt được các mục tiêu hiện tại và trong tương lai: thành công trên con đường học vấn và giao tiếp hiệu quả giữa các nền văn hóa cũng như trong môi trường kinh doanh quốc tế.

Khoa có hai lộ trình để sinh viên vào học tại RMIT. Tiếng Anh đại học là một chương trình gồm bảy cấp độ dành cho học sinh trung học và sinh viên đại học để nâng cao trình độ tiếng Anh lên cấp độ nâng cao. Chương trình Dự bị đại học (Foundation) tương đương với chương trình lớp 12 tại Australia, bồi đắp kỹ năng học thuật cho học viên đồng thời tập trung vào các lĩnh vực cụ thể mà học viên quan tâm. Sau khi hoàn tất khóa học, học viên được tuyển thẳng vào RMIT Việt Nam, cũng như các chương trình đại học và cao học của Đại học RMIT tại Australia.

Khoa còn có Chương trình Tiếng Anh cho Teen và Tiếng Anh mùa hè cho Teen được thiết kế cho học sinh trung học cơ sở và trung học phổ thông. Cả hai chương trình này đều phát triển kỹ năng cá nhân cũng như học thuật, đồng thời chuẩn bị để học viên chuyển tiếp thành công vào chương trình học đại học chính khóa. Còn các chương trình tiếng Anh công sở được đo ni đóng giày riêng cho từng đối tác và khách hàng trong các ngành nghề nhằm đáp ứng nhu cầu của lực lượng lao động đa quốc gia.

Chương trình học của khoa đem đến vô vàn cơ hội để học ngôn ngữ qua các dự án thực, học theo nhiệm vụ cụ thể, dùng công nghệ có mục đích, và theo nhóm hay theo cặp trong các lớp học trực tiếp và trực tuyến. Bên cạnh đó, học viên còn được lợi từ nhiều dịch vụ hỗ trợ, trong đó có việc học một kèm một với giáo viên, tự học có định hướng và phản hồi riêng từng cá nhân. Khoa còn cung cấp các dịch vụ hỗ trợ chuyên biệt nhằm đảm bảo rằng những học viên khuyết tật và gặp khó khăn trong học tập đều có cơ hội học tập và tiếp cận với các nguồn tài liệu học tập như những học viên khác.

# Academic Dress

| | |
|---|---|
| Applied Science | Honeysuckle |
| Architecture | Cherry |
| Arts | Magenta |
| Business | Heliotrope |
| Design | Silver grey |
| Education | Turquoise |
| Engineering | Spectrum blue |
| Health Science | Violet |
| Law | White |
| Nursing | Fuchsia |
| Pharmacy | Opaline green |
| Public Health | Peacock green |
| Social Science | Buttercup |
| Social Work | Powder blue |
| Technology | Spectrum green |
| Doctor of Philosophy | Scarlet red |

## CHANCELLOR

A gown of black cloth with trimming of metallic gold lace with finer silver edging cord and bearing the coat of arms on each sleeve, red satin lining and a black velvet bonnet with gold trimming.

## DEPUTY CHANCELLOR

A gown of black cloth with trimming of metallic gold lace with finer silver edging, red satin lining and a black velvet bonnet with gold trimming.

## VICE-CHANCELLOR & PRESIDENT

A gown of black cloth with trimming of metallic gold lace and bearing the coat of arms on each sleeve, red satin lining and a black velvet bonnet with gold trimming.

## COUNCIL MEMBERS

The habit of their degree, or a gown of black cloth with fine gold metallic trim, red satin lining and a black trencher with gold trimming.

## RMIT STAFF

The habit of their degree, or a black gown and black trencher if they are not graduates of any university.

## DOCTORS OF PHILOSOPHY

A gown of black cloth faced with scarlet silk together with a hood of scarlet cloth edged with scarlet silk, and a black velvet bonnet.

## OTHER DOCTORS

A gown of scarlet cloth faced with silk the colour of the discipline of the award, together with a hood of black lined with the same colour silk as the facing of the gown, and a black velvet trimmed bonnet.

## MASTERS & JURIS DOCTOR

A black gown with a hood of black silk lined with silk the colour of the discipline of the degree, and a black trencher with black silk tassel.

## GRADUATE DIPLOMAS & GRADUATE CERTIFICATES

A black gown, a square-collared black silk stole faced with the colour of the discipline of the award, and a black trencher with a black silk tassel.

## BACHELORS

A black gown and a hood of black silk edged with white braid and lined with silk the colour of the discipline of the degree, and a black trencher with a black silk tassel.

## ASSOCIATE DEGREES

A black gown, a square-collared silk stole faced with silk the colour of the discipline of the award and edged with black braid, and a black trencher with a black silk tassel.

## ADVANCED DIPLOMAS, DIPLOMAS & CERTIFICATES

A black gown, a square-collared silk stole faced with silk the colour of the discipline of the award and edged with white braid, and a black trencher with a black silk tassel.

## ABORIGINAL AND TORRES STRAIT ISLANDER GRADUATES

May wear a square-collared stole faced with Aboriginal or Torres Strait Island colours in conjunction with their graduation gowns.

# Lễ phục tốt nghiệp

| | |
|---|---|
| Khoa học ứng dụng | Vàng mật ong |
| Kiến trúc | Đỏ anh đào |
| Nghệ thuật | Đỏ tươi |
| Kinh doanh | Đỏ ánh xanh |
| Thiết kế | Xám bạc |
| Giáo dục | Xanh ngọc |
| Kỹ thuật | Xanh da trời |
| Khoa học thể chất | Tím violet |
| Luật | Trắng |
| Điều dưỡng | Tím hồng |
| Dược | Xanh ngọc |
| Sức khỏe cộng đồng | Xanh lam |
| Khoa học xã hội | Vàng |
| Công tác cộng đồng | Xanh lơ |
| Công nghệ ứng dụng | Xanh lá cây |
| Tiến sĩ khoa học | Đỏ scarlet |

### CHỦ TỊCH HỘI ĐỒNG ĐẠI HỌC RMIT

Áo choàng đen, viền ren vàng ánh kim với tua rua màu bạc và huy hiệu hai bên tay áo, lớp lót satanh đỏ, nón bê-rê nhung đen viền vàng đồng.

### THỪA HÀNH CHỦ TỊCH HỘI ĐỒNG ĐẠI HỌC RMIT

Áo choàng đen, viền vàng ánh kim với cạnh màu bạc sáng, lớp lót satanh đỏ, nón bê-rê nhung đen viền vàng đồng.

### PHÓ CHỦ TỊCH HỘI ĐỒNG KIÊM GIÁM ĐỐC ĐẠI HỌC RMIT

Áo choàng đen với viền ren vàng ánh kim và huy hiệu hai bên tay áo, lớp lót satanh màu đỏ, nón bê-rê nhung màu đen với viền vàng.

### THÀNH VIÊN HỘI ĐỒNG ĐẠI HỌC

Tùy ngành hoặc áo choàng màu đen, viền vàng ánh kim, vải lót satanh đỏ, nón vuông màu đen viền vàng đồng.

### CÁN BỘ GIẢNG VIÊN ĐẠI HỌC RMIT

Tùy ngành hoặc áo choàng đen với nón vuông màu đen nếu người mặc chưa tốt nghiệp trường đại học nào.

### TIẾN SĨ KHOA HỌC

Áo choàng đen, mặt trước bằng lụa đỏ với mũ trùm đỏ viền bằng lụa đỏ, nón bê-rê nhung đen.

### TIẾN SĨ KHÁC

Áo choàng đỏ, mặt trước bằng lụa có màu tương ứng với ngành học, mũ trùm đen viền lụa có màu trùng với màu mặt trước áo, nón nhung đen có viền.

### THẠC SĨ & TIẾN SĨ LUẬT

Áo choàng đen, mũ trùm lụa đen với đường viền có màu sắc ứng với màu theo quy định của ngành học, nón vuông màu đen với chóp tua bằng lụa đen.

### CHỨNG CHỈ SAU ĐẠI HỌC

Áo choàng đen, khăn choàng lụa đen cổ vuông với mặt trước có màu tùy theo quy định của ngành học, nón vuông với chóp tua bằng lụa đen.

### CỬ NHÂN ĐẠI HỌC

Áo choàng đen, mũ trùm lụa đen viền mép với dải bện màu trắng và đường viền lụa có màu tùy theo màu quy định của ngành học, nón vuông đen với chóp tua lụa đen.

### CHUYỂN TIẾP LÊN ĐẠI HỌC

Áo choàng đen, khăn choàng lụa đen cổ vuông với mặt trước có màu tùy theo quy định của ngành học và viền mép bằng dải bện đen, nón vuông đen với chóp tua lụa đen.

### CAO ĐẲNG NÂNG CAO, CAO ĐẲNG & CHỨNG CHỈ

Áo choàng đen, khăn choàng lụa đen cổ vuông với mặt trước có màu tùy theo quy định của ngành học và viền mép bằng dải bện trắng, nón vuông đen với chóp tua lụa đen.

### CỬ NHÂN LÀ THỔ DÂN CHÂU ÚC

Có thể mặc khăn choàng vuông với mặt trước có màu của Thổ dân châu Úc đồng thời với lễ phục tốt nghiệp.

# Coat of Arms
# Huy hiệu




The Coat of Arms was officially designed in 1986 to coincide with the 1987 Centenary Year of RMIT and to be an ongoing symbol for the University.

Approved by the College of Arms, the Coat of Arms is held to be a mark of great dignity and embodies a rich symbolic language. The crest of wattle which defines this Coat of Arms as uniquely Australian proclaims a nationalistic spirit. The shield itself symbolises the immutable strength of education. The ancient lamp on the shield, which has featured prominently in former Badges of the University, continues as a clear symbol of enlightenment. St. Edward's Crown, used in accordance with the permission granted by Her Majesty, Queen Elizabeth II, is boldly highlighted on the chevron. In chief on the shield are two four pointed stars representing enlightenment and skill.

Perita Manus Mens Exculta, the RMIT motto, meaning 'a skilled hand and a cultivated mind', continues to be most relevant to the variety of programs offered by the University.

Supporters of the Coat of Arms are the Lion and the Kangaroo. The rampant Lion is derived from Supporters to the Coat of Arms of Lord Melbourne, Prime Minister of Great Britain, after whom Melbourne was named in 1837. The Kangaroo Supporter is an emblem of Australia. The Coat of Arms thus uses emblems to acknowledge the Royal Patronage, indicate a pride in Australia and proclaim Melbourne as the foundation city of the University. Symbols of enlightenment and skill point to RMIT's concern for future years and the important role of the University in serving the community.

Huy hiệu này được thiết kế chính thức năm 1986 trùng với lễ kỷ niệm 100 năm ngày thành lập Đại học RMIT vào năm 1987 và từ đó đã trở thành biểu tượng của trường.

Được sự đồng ý của College of Arms (một tổ chức chuyên chứng nhận phù hiệu, huy hiệu tại Anh, xứ Wales, Bắc Ireland và các nước khối Thịnh vượng chung gồm Australia và New Zealand), Huy hiệu được xem như biểu trưng cho phẩm cách cao quý và là hiện thân của ngôn ngữ giàu hình tượng. Chùm keo hoa vàng trên Huy hiệu tượng trưng cho một nước Australia độc đáo và tinh thần dân tộc. Tấm khiên biểu trưng cho sức mạnh vĩnh hằng của giáo dục. Ngọn đèn cổ trên tấm khiên, vốn là nét đặc trưng của huy hiệu Đại học RMIT trước đó, được tiếp tục sử dụng như biểu tượng của sự khai sáng. Vương miện thánh Edward được sử dụng dưới sự cho phép của Nữ hoàng Elizabeth Đệ nhị, được tôn vinh nổi bật trên nền quân hàm hình chữ V. Trên tấm khiên còn có hai ngôi sao bốn cánh cũng tượng trưng cho sự khai sáng và kỹ năng.

Perita Manus Mens Exculta - câu khẩu hiệu của Đại học RMIT có nghĩa "đôi bàn tay khéo léo và trí tuệ luôn được trau dồi" tiếp tục thể hiện xác đáng với những chương trình đào tạo phong phú của trường.

Chống đỡ cho Huy hiệu là Sư tử và Kangaroo. Sư tử đứng xuất phát từ con vật đỡ huy hiệu của Huân tước Melbourne – cựu Thủ tướng Anh, người sau đó được đặt tên cho thành phố Melbourne vào năm 1837. Kangaroo là biểu tượng của nước Australia. Vì vậy, Huy hiệu biểu trưng cho lòng biết ơn với sự bảo trợ của Hoàng gia, thể hiện niềm kiêu hãnh của nước Australia và chỉ ra rằng Melbourne là thành phố nơi trường được thành lập. Biểu tượng khai sáng và kỹ năng cho thấy mối quan tâm của Đại học RMIT đến tương lai và vai trò quan trọng của trường trong phục vụ cộng đồng.

# The Mace
# Quyền trượng



The mace symbolises the authority of the Chancellor as ceremonial head of the University. This badge of the office of Chancellor dates from late medieval times. The mace was designed and 3D printed by RMIT staff in the disciplines of architecture and design, gold and silversmithing and mechanical engineering in 2015. The mace design is algorithmically generated and titanium 3D printed as one unibody symbolising the past and present knowledge that exemplified RMIT as a university of technology, design and enterprise.

Quyền trượng biểu đạt uy quyền của Chủ tịch Hội đồng nhà trường với tư cách là người đứng đầu nghi lễ của trường. Biểu tượng của văn phòng Chủ tịch Hội đồng đại học đã có mặt từ thời Trung cổ. Quyền trượng được thiết kế và in bằng kỹ thuật 3D với sự tham gia của giảng viên từ các ngành kiến trúc và thiết kế, ngành chế tác kim hoàn và cơ khí Đại học RMIT năm 2015. Quyền trượng được thiết kế theo thuật toán angorit và được in 3D nguyên khối bằng titanium biểu tượng cho tri thức hiện tại cũng như quá khứ minh chứng rằng RMIT là một trường đại học công nghệ, thiết kế và doanh thương.

# RMIT University Vietnam

## SAIGON SOUTH CAMPUS


702 Nguyen Van Linh,
District 7, Ho Chi Minh City
Tel: (+84) 28 3776 1300
Fax: (+84) 28 3776 1399
Toll free: 1800 5888 65
Email: enquiries@rmit.edu.vn

www.rmit.edu.vn


## HANOI CAMPUS


Handi Resco Building
521 Kim Ma, Ba Dinh District, Hanoi
Tel: (+84) 24 3726 1460
Fax: (+84) 24 3726 1469
Toll free: 1800 5999 65
Email: hanoi.enquiries@rmit.edu.vn



*This publication was produced by RMIT Vietnam in April 2023 and is the property of RMIT Vietnam. RMIT Vietnam reserves the right to change the information contained herein at any time.*

*Ấn phẩm này do RMIT Việt Nam thực hiện vào tháng 04/2023 và là tài sản của RMIT Việt Nam. RMIT Việt Nam có quyền thay đổi thông tin trong ấn phẩm này bất kỳ lúc nào.*


*RMIT Vietnam's contracted photographer will be taking photographs at this Graduation event. Your image may be used in RMIT printed and electronic publications for promotional and educational purposes. If you have any concerns about your image being used for these purposes, please contact University Communications at communications@rmit.edu.vn*

*Please note RMIT Vietnam graduation will be livestreamed, and footage will be available via YouTube after the event. The livestream may include images of graduating students, guests and attendees.*

*Hình ảnh Lễ tốt nghiệp do nhiếp ảnh gia chuyên nghiệp thực hiện và sẽ được sử dụng trong các ấn phẩm phục vụ mục đích giáo dục hoặc quảng bá cho Đại học RMIT. Nếu sinh viên có câu hỏi liên quan đến việc sử dụng hình ảnh của mình, vui lòng gửi thư điện tử đến Bộ phận Truyền thông theo địa chỉ communications@rmit.edu.vn.*

*Lễ tốt nghiệp Đại học RMIT Việt Nam sẽ được phát sóng trực tiếp và toàn bộ nội dung sẽ được đăng trên kênh YouTube của trường sau buổi lễ. Chương trình phát sóng trực tiếp có thể có hình ảnh của sinh viên tốt nghiệp, khách mời và khách tham dự lễ.*

RMIT UNIVERSITY